Василий Данилович Вельган

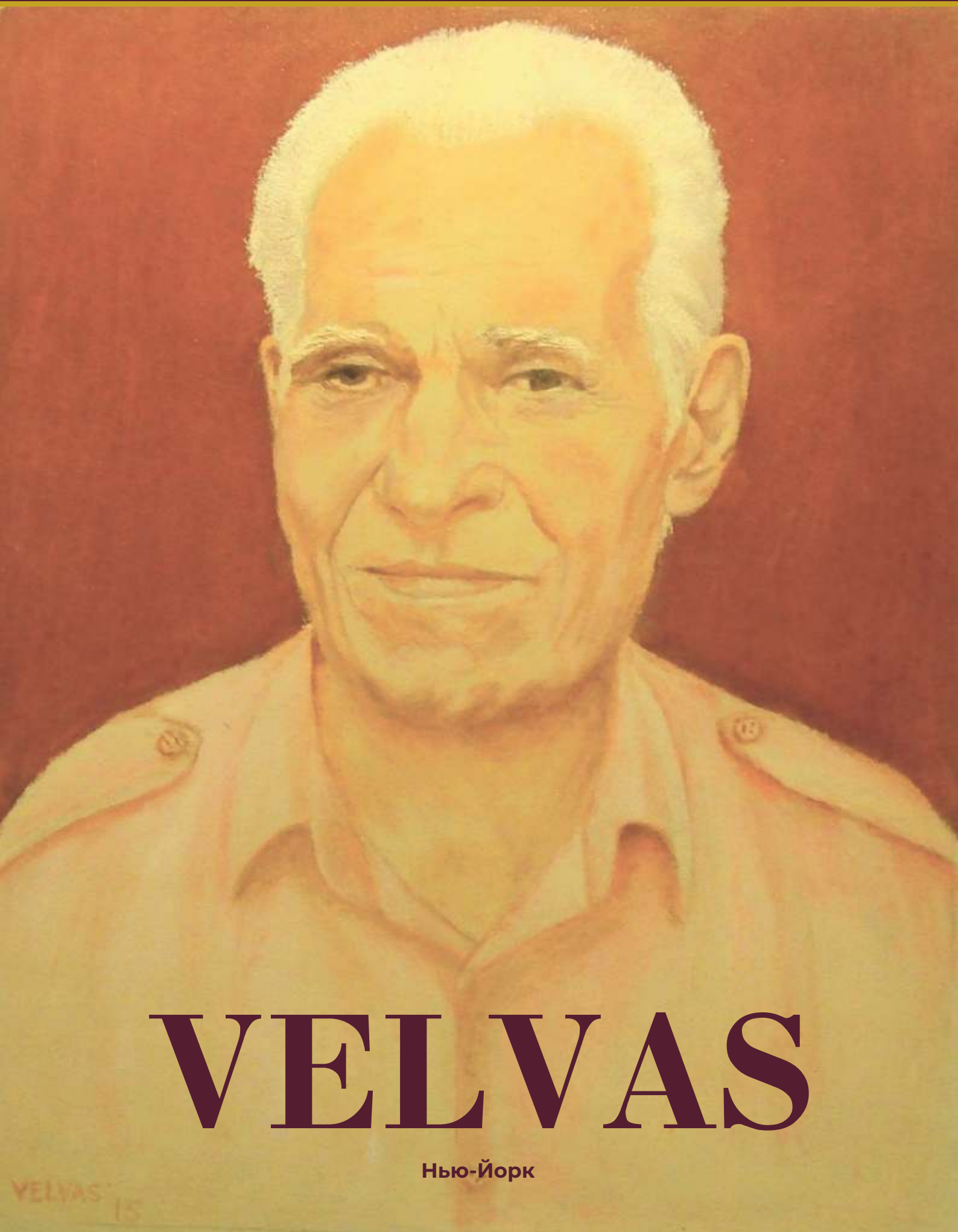

Нью-Йорк

Василий Данилович Вельган

на картинах —

VELVAS

Нью-Йорк

Санкт-Петербург
«Переплетный Центр»
2022

УДК 75.041/.043/.047
ББК Щ147.5(2)-(7Сое)
В28

Василий Данилович Вельган
Альбом живописи / Вельган А.Д. —
СПб, Переплетный Центр, 2022. — 200 с.

ISBN 978_5_6048599_1_9

Автор разрешает копировать картины,
находящиеся в этом альбоме; также может принимать
заказы на изготовление картин любого содержания
как по фотографиям, так и по их описанию
e.mail: velvasdan@mail.ru

УДК 75.041/.043/.047
ББК Щ147.5(2)-(7Сое)

ISBN 978_5_6048599_1_9

© Василий Данилович Вельган

АВТОР О СЕБЕ

Вельган Василий Данилович, родился в феврале 1941 г. в Украине. Детство было чрезвычайно бедным и голодным. По-сути, это было время голодомора. С шести лет начал работать в колхозе (прополка свеклы, кукурузы, подсолнечника; сбор вредителей картофеля; работа на сеялке зерна; дежурство на конюшне; выпас свиней и др.). Будучи учеником шестого класса, вдвоем с трактористом посадил тысячи сосен между городом Гайворон и селом Гайворон, ныне там семидесятилетний лес. Так как в колхозе за труд, практически ничего не платили, родители приняли решение уехать в Сталинград (Волгоград).

Через год я переехал к ним. Более подробно можно читать в книге «Россия — лучший эволюционный ДНК Вселенной» и в первом «Альбоме живописи» (velvasdan-avtor.com). Будучи учеником 6-го класса, поставил целью — стать ученым. Для этого упорно учился и состоялся как ученый: кандидат педагогических наук, доктор психологических наук, автор нового направления в науке — «Социальная психология управления», Индивидуальный Член Советской Социологической Ассоциации, Индивидуальный Член Прибалтийской Ассоциации Психологов и Социологов, член нескольких научных и ученых советов; профессор кафедры экономики и управления КТИРПХ, автор множества учебных пособий, планов, методик, приказов, инструкций, рацпрендложений, книг; автор методики экономических расчетов результатов внедрения социальных научных разработок; автор методологии исследования цивилизации человека; автор и руководитель (на общественных началах) первой в СССР четырехгодичной школы управления для руководителей высшего звена производства... .

Являюсь членом Союза писателей РФ, членом Профессионального Союза Художников РФ, Академиком Международной Академии Совремиенных Искусств, Почетным Деятелем Искусств России, Почетным Деятелем Искусств Европы, включен в Каталог профессиональных художников трех столетий и в Энциклопедию элиты строителей и архитекторов трех столетий, награжден несколькими высшими наградами международных конкурсов.

Имею несколько морских дипломов, в том числе, единственный обладатель диплома механика-универсала; владею ок. 30 рабочими и инженерными профессиями.

Горжусь тем, что в период работы в Центральном аппарате Главка, спас от списания красивейшие и крупнейшие в мире барки (парусники) «Крузенштерн» и «Седов», ставшие своеобразной «визиткой» России в иностранных портах и гордостью курсантов, проходящих на них учебную практику, участвующих в международных регатах (соревнованиях) и плучающих настоящую морскую и физическую закалку.

ЭЛИТАРХ

Элита
Архитектуры и Строительства

ДИПЛОМ

Международная Академия Современных Искусств
Международный Конкурс
«ИСКУССТВО. СОВЕРШЕНСТВО. ПРИЗНАНИЕ»
Энциклопедия «ЭЛИТАРХ»

НАГРАЖДАЕТСЯ

ВЕЛЬГАН
ВАСИЛИЙ ДАНИЛОВИЧ

Орденом «Элитарх»
(Элита Архитектуры и Строительства)
I-й степени

За особый вклад в развитие
Архитектурно-Строительного комплекса
Российской Федерации
и высокие творческие достижения
в современных экономических условиях

Международная Академия Архитектуры и Строительства ЭЛИТАРХ

АРХИТЕКТУРА XX-XXI СТОЛЕТИЙ

Председатель
редакционного совета
международной премии
«ЭЛИТАРХ»

Москва, 2021 г.

СЕДНИН Н. Н.

МЕЖДУНАРОДНАЯ АКАДЕМИЯ СОВРЕМЕННЫХ ИСКУССТВ

ЭЛИТАРХ

СЕРТИФИКАТ

г.Москва № 0028 23.02.2021

ВЕЛЬГАН ВАСИЛИЙ ДАНИЛОВИЧ

Международный Рейтинговый Центр премии «ЭЛИТАРХ»
настоящим сертификатом удостоверяет
присвоение автору рейтинговой категории

2-А

«АРХИТЕКТОРЫ ВСЕРОССИЙСКОГО И МЕЖДУНАРОДНОГО ЗНАЧЕНИЯ»
(архитектор признанный международными профессиональными сообществами)

Председатель редакционного совета международной премии «ЭЛИТАРХ»

Седнин Н. Н.

Сертификат действителен в течение пяти лет со дня выдачи

СВИДЕТЕЛЬСТВО

о присвоении звания

“Почетный деятель искусств России“

ВЕЛЬГАНУ

ВАСИЛИЮ ДАНИЛОВИЧУ

Художнику, ученому, архитектору, писателю. Автору направления в науке «Социальная психология управления», доктору психологических наук, профессору, кандидату педагогических наук. Лауреату международного конкурса «ИСКУССТВО. СОВЕРШЕНСТВО. ПРИЗНАНИЕ».

за особые заслуги в изучении, сохранении, развитии и популяризации российской художественной культуры, литературы и искусства

Почетный Президент Международной академии современных искусств **Седнин Н.Н.**

№ 0115

12 июня, 2021 год, Москва

STATE OF NEW YORK
EXECUTIVE CHAMBER
ALBANY 12224

ANDREW M. CUOMO
GOVERNOR

August 4, 2021

Vasiliy Velgan
840 8th Avenue, Apartment 3N
New York, NY 10019

Dear Vasiliy:

I wanted to let you know that I received your paintings and I was deeply touched by your artwork. Thank you for these wonderful gifts.

I have learned a great deal from these challenging times, but more than anything else, I have learned that it's the kindness from others that keeps you going. Thank you again, Vasiliy. I will remain grateful for your extraordinary support and generosity.

Best wishes.

Sincerely,

ANDREW M. CUOMO

BUCKINGHAM PALACE

I send you my sincere thanks
for your kind words of sympathy
on the death of my husband

ELIZABETH R

Medal of the Order «Star of the Virtuoso»

Medal of the Order «Star of the Virtuoso» - a professional award established by International Academy of Contemporary Arts, with the participation of the Rating Center of an independent professional jury All-Russian public organization "Professional Union of Artists of Russia".

CERTIFICATE № 013

Velgan

Vasily

was awarded the Medal of the Order «Star of the Virtuoso»

"12" June 2022 year.

Honorary President of the International Academy of contemporary arts

Signature N. N. Sednin

HONORED ARTIST OF EUROPE

The title of "Honored Artist of Europe" –
is a professional award established by
International Academy of Contemporary Arts
with the participation of the Moscow organization
of The Russian Federation Union of Writers
and an independent professional Jury
of the Rating Center of All-Russian public organization
"Professional Union of Artists of Russia".

CERTIFICATE № 013

Vasiliy
Velgan

was awarded the title of
"Honored Artist of Europe"

"07" "november" 20 21 year.

Honorary President
of the International Academy of contemporary arts

Signature _____ N. N. Sednin

ПОЧЕТНЫЙ ДЕЯТЕЛЬ ИСКУССТВ РОССИИ

Звание «Почетный деятель искусств России» –
общественная награда, учрежденная Правлением
Межрегиональной общественной организации
патриотического воспитания граждан
«Гражданское общество»,
Московской организацией
Союза писателей России,
при участии Рейтингового центра
независимого профессионального жюри
всероссийской общественной организации
"Профессиональный союз художников России"
и Международной академии современных искусств.

УДОСТОВЕРЕНИЕ № 015

Фамилия Вельган

Имя Василий

Отчество Данилович

Присвоено звание
"Почетный деятель искусств России"

"12" "июня" 20 21 г.

Почетный Президент Международной академии
современных искусств

Подпись _____ Н. Н. Седнин

ПОЧЕТНЫЙ ДЕЯТЕЛЬ ИСКУССТВ РОССИИ

ARTIST OF EUROPE
HONORED

ART EXCELLENCE AWARDS
AEA

CERTIFICATE

of rank assignment

"HONORED ARTIST OF EUROPE"

VASILIY
VELGAN

for special services to the preservation, development and popularization of European artistic culture and art

Honorary President of the International Academy of contemporary arts **N.N. Sednin**

№ 0013

07. 11. 2021.

ДИПЛОМ

DIPLOMA

МЕЖДУНАРОДНАЯ АКАДЕМИЯ СОВРЕМЕННЫХ ИСКУССТВ

INTERNATIONAL ACADEMY OF CONTEMPORARY ARTS

ВЕЛЬГАН

ВАСИЛИЙ ДАНИЛОВИЧ

VASILIY VELGAN

ИЗБРАН

ДЕЙСТВИТЕЛЬНЫМ ЧЛЕНОМ (АКАДЕМИКОМ)

In Recognition and Certification

of being elected as Full Member (Academician)

Решение Президиума / *Decision Of The Presidium*

№ 079 "19" февраля 2021 г.

ПОЧЕТНЫЙ ПРЕЗИДЕНТ _____ **Н. Н. Седнин**

HONORARY PRESIDENT ***N. Sednin***

ПРЕЗИДЕНТ _____ **Т. Г. Петрова**

PRESIDENT ***T. Petrova***

Главный ученый секретарь _____ **О. Н. Веретина**

Chief scientific Secretary ***O. Veretina***

ART. EXCELLENCE. AWARDS.

Literature. Music. Painting. Graphics. Sculpture. Architecture. Photography. Design. Fashion. Jewelry art. Scenography. Decorative and applied art. Dolls. Art Project. Media art. Confessional art. Juniors.

Москва, 2022

Moscow, 2022

ИСКУССТВО. СОВЕРШЕНСТВО. ПРИЗНАНИЕ.

Литература. Музыка. Живопись. Графика. Скульптура. Архитектура. Фотография. Дизайн. Мода. Ювелирное искусство. Сценография. Декоративно-прикладное искусство. Куклы. Конфессиональное искусство. Медиаискусство. Арт-Проект. Творчество юниоров.

ДИПЛОМ

INTERNATIONAL ACADEMY OF CONTEMPORARY ARTS

Фамилия, имя: **ВЕЛЬГАН ВАСИЛИЙ**
Surname, name

Уровень: **ЛАУРЕАТ**
Level

Номинация: **ЖИВОПИСЬ**
Nomination

Категория: **ПРОФЕССИОНАЛ**
Category

Название: **ИЛЛЮСТРАЦИЯ К СКАЗКЕ "ЦАРЕВНА-ЛЯГУШКА"**
Name

Награда: **БРОНЗОВАЯ МЕДАЛЬ**
Award

Учредители Международного конкурса "ИСКУССТВО. СОВЕРШЕНСТВО. ПРИЗНАНИЕ":
Международная Академия современных искусств, Профессиональный союз художников России, Международная Премия в области архитектуры "ЭЛИТАРХ".
The founders of the International competition "ART. EXCELLENCE. AWARDS":
International Academy of contemporary arts, Professional Union of artist of Russia, International Award in the field of architecture "ELITARCH".

Президент конкурса:
Панич Татьяна Евгеньевна.
Вице-Президент Международной Академии современных искусств.
Tatiana Panitch.
President of the competition.

Председатель жюри конкурса:
Седнин Николай Николаевич.
Почетный Президент Международной Академии современных искусств.
Nikolai Sednin.
Chairman of the competition jury.

ART. EXCELLENCE. AWARDS.

Literature. Music. Painting. Graphics. Sculpture. Architecture. Photography. Design. Fashion. Jevelry art. Scenography. Decorative and applied art. Dolls. Art Project. Media art. Confessional art. Juniors.

Москва, 2021 | Moscow, 2021

ИСКУССТВО. СОВЕРШЕНСТВО. ПРИЗНАНИЕ.

Литература. Музыка. Живопись. Графика. Скульптура. Архитектура. Фотография. Дизайн. Мода. Ювелирное искусство. Сценография. Декоративно-прикладное искусство. Куклы. Конфессиональное искусство. Медиаискусство. Арт-Проект. Творчество юниоров.

ДИПЛОМ

Фамилия, имя: ВЕЛЬГАН ВАСИЛИЙ
Surname, name

Уровень: ЛАУРЕАТ
Level

Номинация: ЛИТЕРАТУРА
Nomination

Категория: ПРОФЕССИОНАЛ
Category

Название: "ОПРЕДЕЛЕНИЕ ЭКОНОМИЧЕСКОЙ ЭФФЕКТИВНОСТИ ИССЛЕДОВАНИЙ"
Name

Награда: ЗОЛОТАЯ МЕДАЛЬ
Award

Учредители Международного конкурса "ИСКУССТВО. СОВЕРШЕНСТВО. ПРИЗНАНИЕ":
Международная Академия современных искусств, Профессиональный союз художников России,
Международная Премия в области архитектуры "ЭЛИТАРХ".
The founders of the International competition "ART. EXCELLENCE. AWARDS":
International Academy of contemporary arts, Professional Union of artist of Russia,
International Award in the field of architecture "ELITARCH".

Президент конкурса:
Панич Татьяна Евгеньевна.
Вице-Президент Международной Академии современных искусств.
Tatiana Panitch.
President of the competition.

Председатель жюри конкурса:
Седнин Николай Николаевич.
Почетный Президент Международной Академии современных искусств.
Nikolai Sednin.
Chairman of the competition jury.

ART. EXCELLENCE. AWARDS.

Literature. Music. Painting. Graphics. Sculpture. Architecture. Photography. Design. Fashion. Jevelry art. Scenography. Decorative and applied art, Dolls. Art Project, Media art, Confessional art, Juniors.

Москва, 2021

Moscow, 2021

ИСКУССТВО. СОВЕРШЕНСТВО. ПРИЗНАНИЕ.

Литература. Музыка. Живопись. Графика. Скульптура. Архитектура. Фотография. Дизайн. Мода. Ювелирное искусство. Сценография. Декоративно-прикладное искусство. Куклы. Конфессиональное искусство. Медиаискусство. Арт-Проект. Творчество юниоров.

ДИПЛОМ

Фамилия, имя: ВЕЛЬГАН ВАСИЛИЙ
Surname, name

Уровень: ЛАУРЕАТ
Level

Номинация: АРХИТЕКТУРА
Nomination

Категория: ПРОФЕССИОНАЛ
Category

Название: "ДОМ В РИГЕ"
Name

Награда: ЗОЛОТАЯ МЕДАЛЬ
Award

Учредители Международного конкурса "ИСКУССТВО. СОВЕРШЕНСТВО. ПРИЗНАНИЕ":
Международная Академия современных искусств, Профессиональный союз художников России, Международная Премия в области архитектуры "ЭЛИТАРХ".

The founders of the International competition "ART. EXCELLENCE. AWARDS":
International Academy of contemporary arts, Professional Union of artist of Russia, International Award in the field of architecture "ELITARCH".

Президент конкурса:
Панич Татьяна Евгеньевна.
Вице-Президент Международной Академии современных искусств.
Tatiana Panitch.
President of the competition.

Председатель жюри конкурса:
Седнин Николай Николаевич.
Почетный Президент Международной Академии современных искусств.
Nikolai Sednin.
Chairman of the competition jury.

ART. EXCELLENCE. AWARDS.

Literature. Music. Painting. Graphics. Sculpture. Architecture. Photography. Design. Fashion. Jevelry art. Scenography. Decorative and applied art, Dolls. Art Project, Media art, Confessional art, Juniors.

Москва, 2021

Moscow, 2021

ИСКУССТВО. СОВЕРШЕНСТВО. ПРИЗНАНИЕ.

Литература. Музыка. Живопись. Графика. Скульптура. Архитектура. Фотография. Дизайн. Мода. Ювелирное искусство. Сценография. Декоративно-прикладное искусство. Куклы. Конфессиональное искусство. Медианскусство. Арт-Проект. Творчество юниоров.

ДИПЛОМ

INTERNATIONAL ACADEMY OF CONTEMPORARY ARTS

Фамилия, имя: ВЕЛЬГАН ВАСИЛИЙ
Surname, name

Уровень: ЛАУРЕАТ
Level

Номинация: ЖИВОПИСЬ
Nomination

Категория: ПРОФЕССИОНАЛ
Category

Название: "ЛАТВИЙСКИЙ ПЕЙЗАЖ"
Name

Награда: БРОНЗОВАЯ МЕДАЛЬ
Award

Учредители Международного конкурса "ИСКУССТВО. СОВЕРШЕНСТВО. ПРИЗНАНИЕ":
Международная Академия современных искусств, Профессиональный союз художников России, Международная Премия в области архитектуры "ЭЛИТАРХ".
The founders of the International competition "ART. EXCELLENCE. AWARDS":
International Academy of contemporary arts, Professional Union of artist of Russia, International Award in the field of architecture "ELITARCH".

Президент конкурса:
Панич Татьяна Евгеньевна.
Вице-Президент Международной Академии современных искусств.
Tatiana Panitch.
President of the competition.

Председатель жюри конкурса:
Седнин Николай Николаевич.
Почетный Президент Международной Академии современных искусств.
Nikolai Sednin.
Chairman of the competition jury.

РОССИЙСКАЯ ФЕДЕРАЦИЯ
ПРОФЕССИОНАЛЬНЫЙ СОЮЗ ХУДОЖНИКОВ

СЕРТИФИКАТ

г. Москва 16 января 2020 г.

Настоящим удостоверяется, что

Василий Вельган

включен в

ЕДИНЫЙ РЕЕСТР ПРОФЕССИОНАЛЬНЫХ ХУДОЖНИКОВ

Российской империи, СССР, «русского зарубежья», Российской Федерации и республик бывшего Советского Союза (XVIII–XXI вв.)

Председатель Профессионального союза художников России

С. В. Заграевский

ПРОФЕССИОНАЛЬНЫЙ СОЮЗ ХУДОЖНИКОВ РОССИИ

RUSSIAN FEDERATION
ARTISTS TRADE UNION

CERTIFICATE

Moscow January 16, 2020

This is to certify that

Vasiliy Velgan

is included into

the UNITED REGISTER
of the PROFESSIONAL ARTISTS

of the Russian Empire, the USSR, Russian emigration,
Russian Federation and the republics of former
Soviet Union (XVIII–XXI centuries)

The Chairman of
Artists Trade Union of Russia

ARTISTS TRADE UNION OF RUSSIA

Dr. Sergey Zagraevsky

NELVAS

VELVAS

VELVAS

VELLVAS 20

BOGNER
SMITH
VELVAS

MR. Vladimir Putin

VELVAS 19

VELVAS

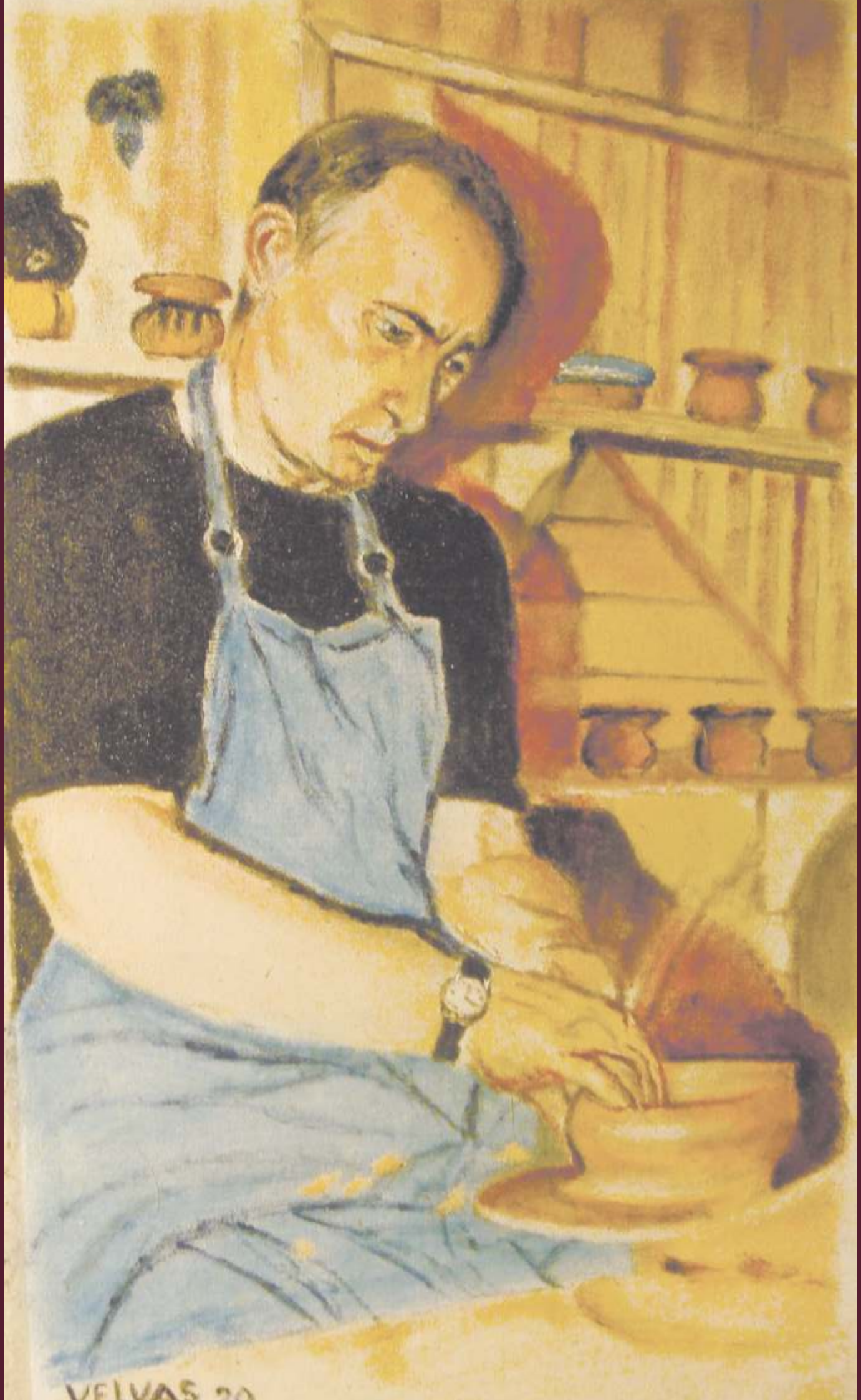
VELVOS 20

VELVAS 20

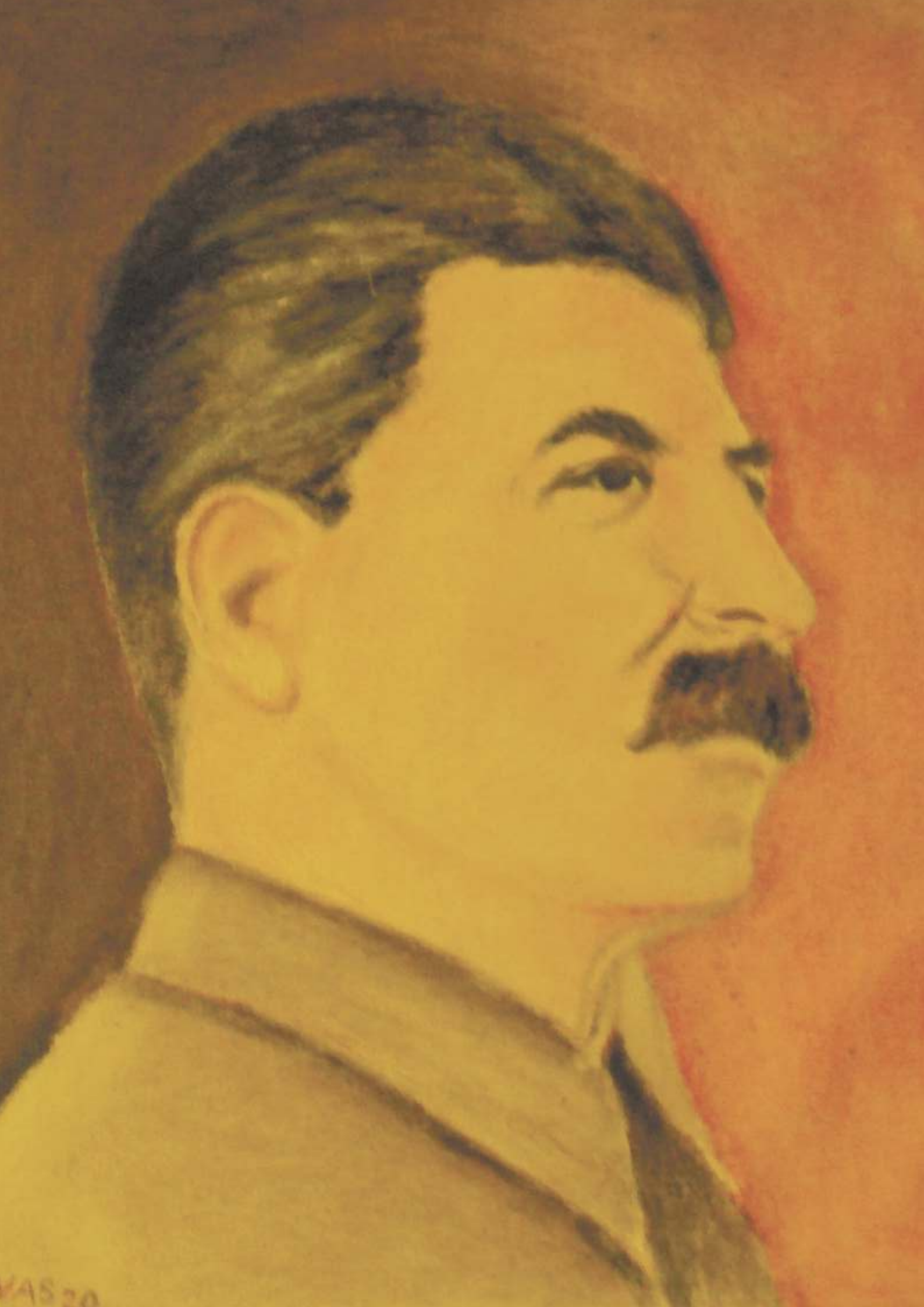

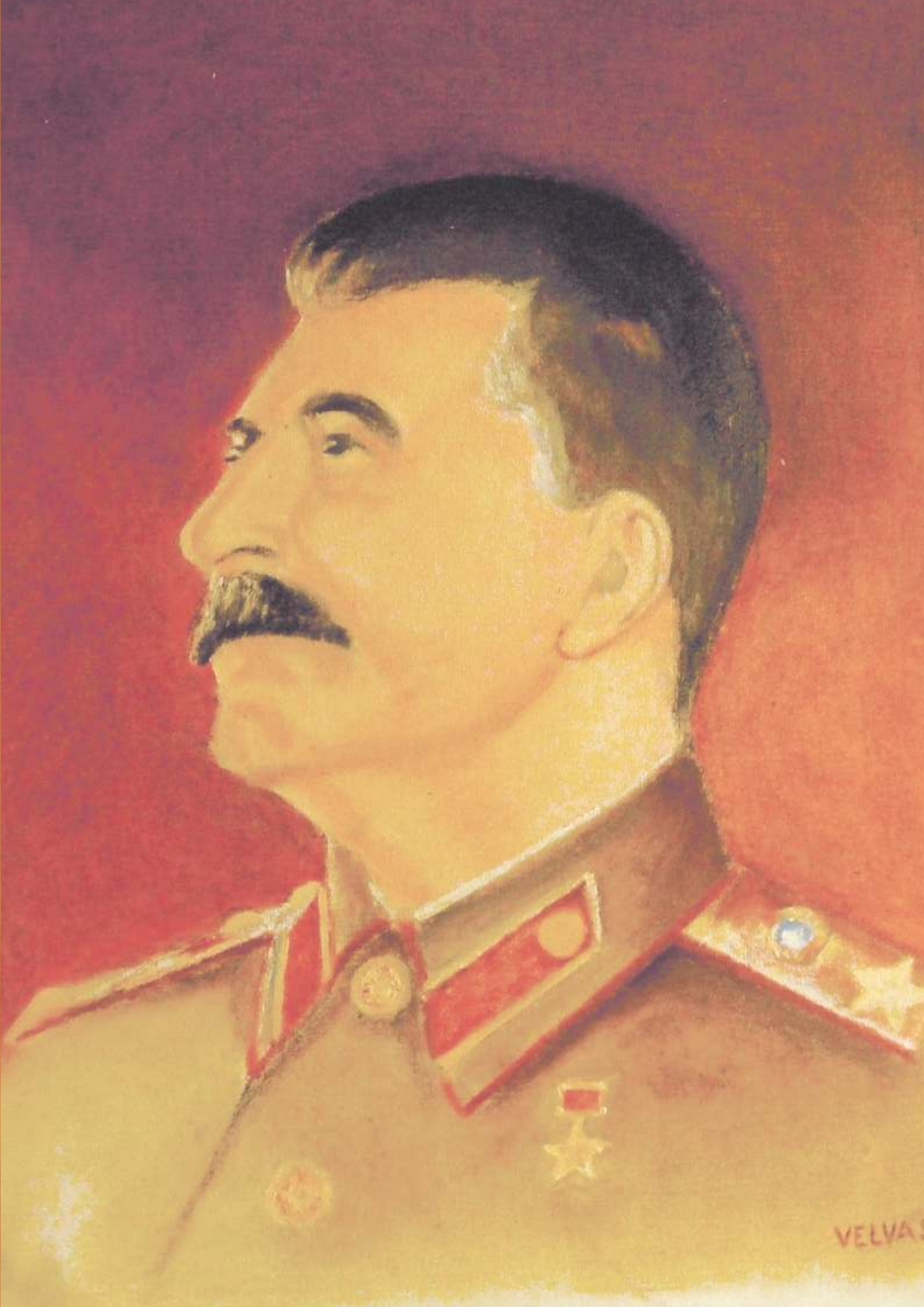
VELVA

LVAS

VELYAS 20

LVAS 20

VELVAS

ELVAS

VELVAS 19

LVAS 20

VELVAS

VELVAS '18

VELVAS

VELVAS 20

VELV

VELVAS

VELVAS

VELVAS

VELVAS 20

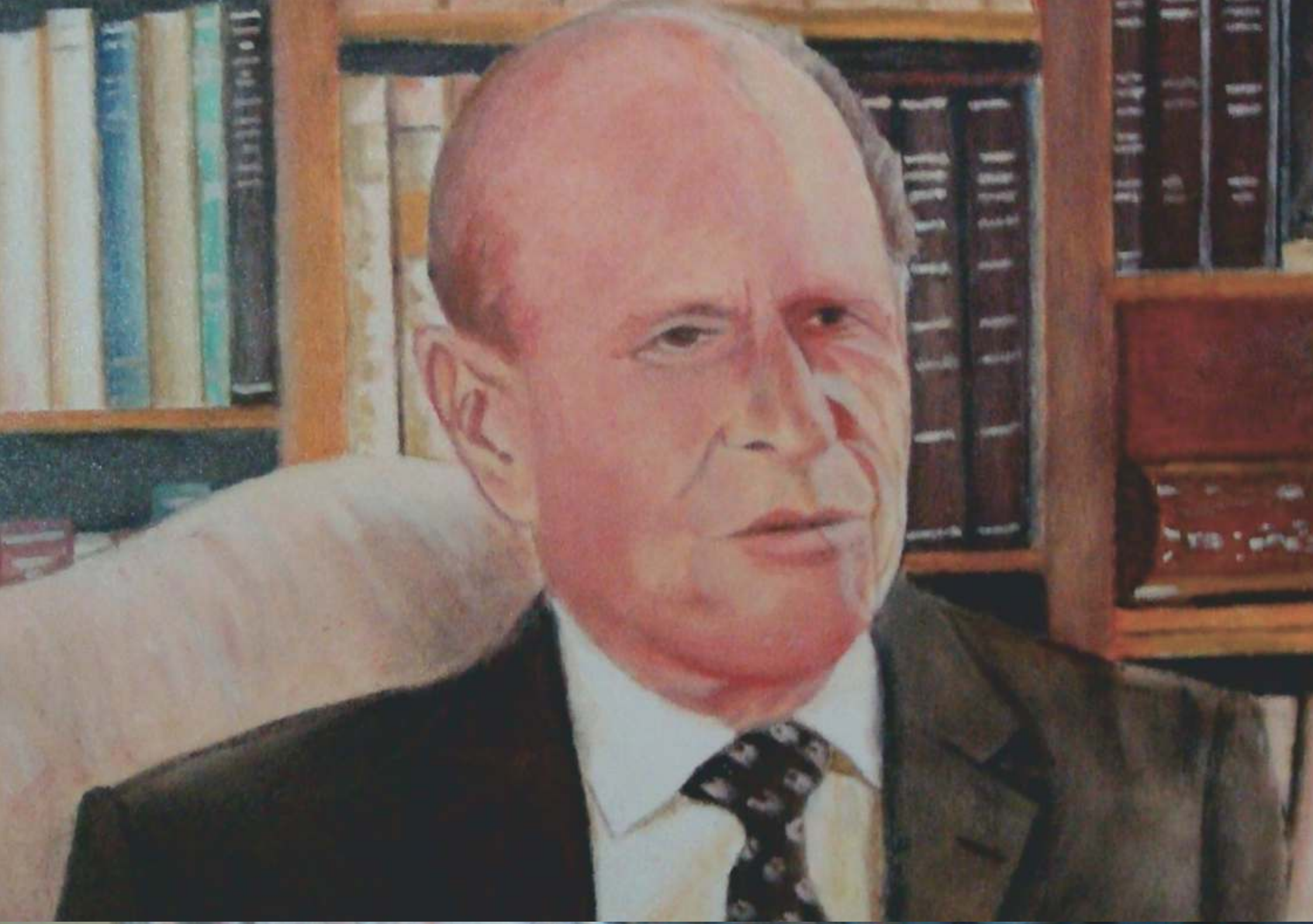

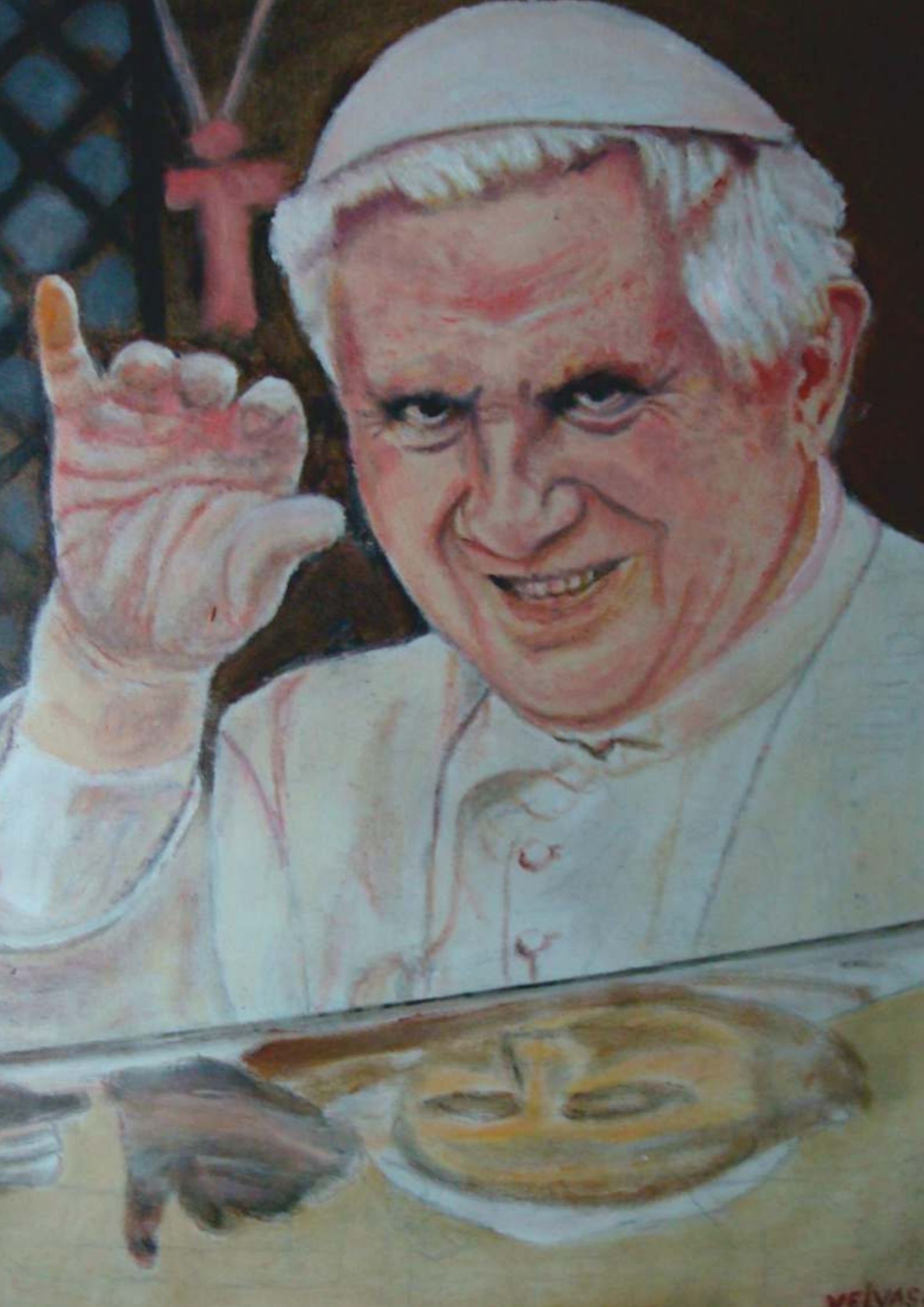
MELVAS

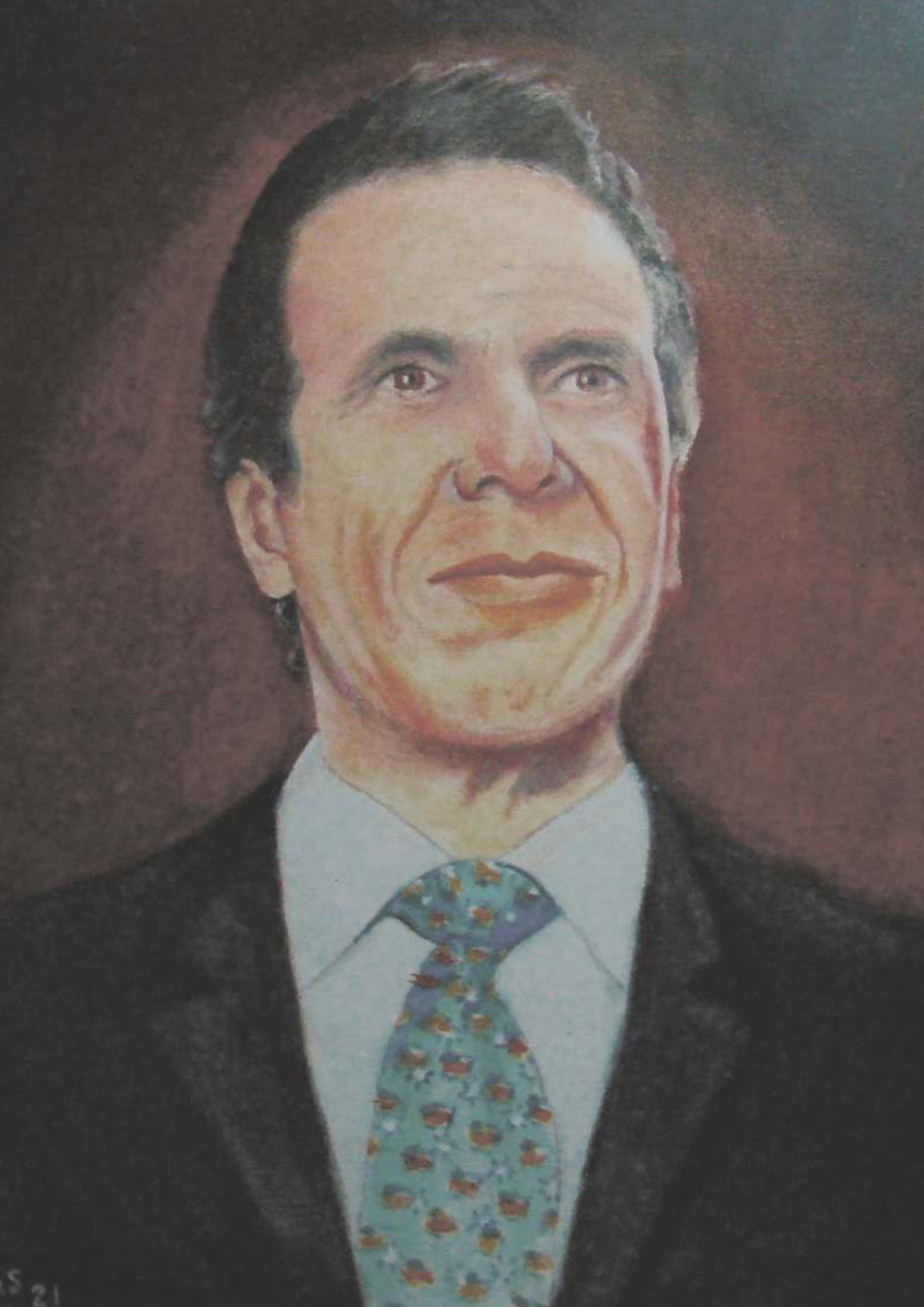

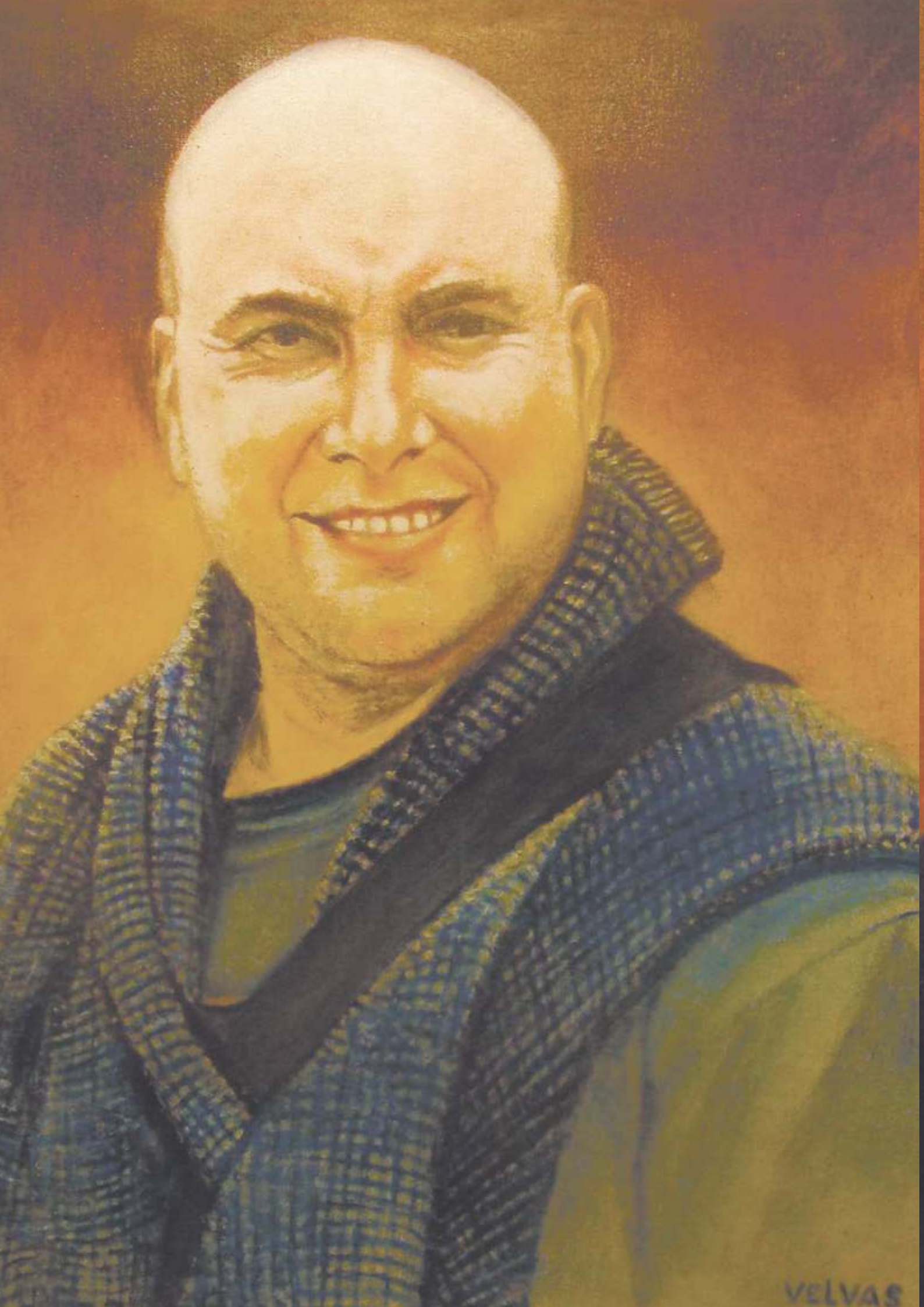
VELVAS

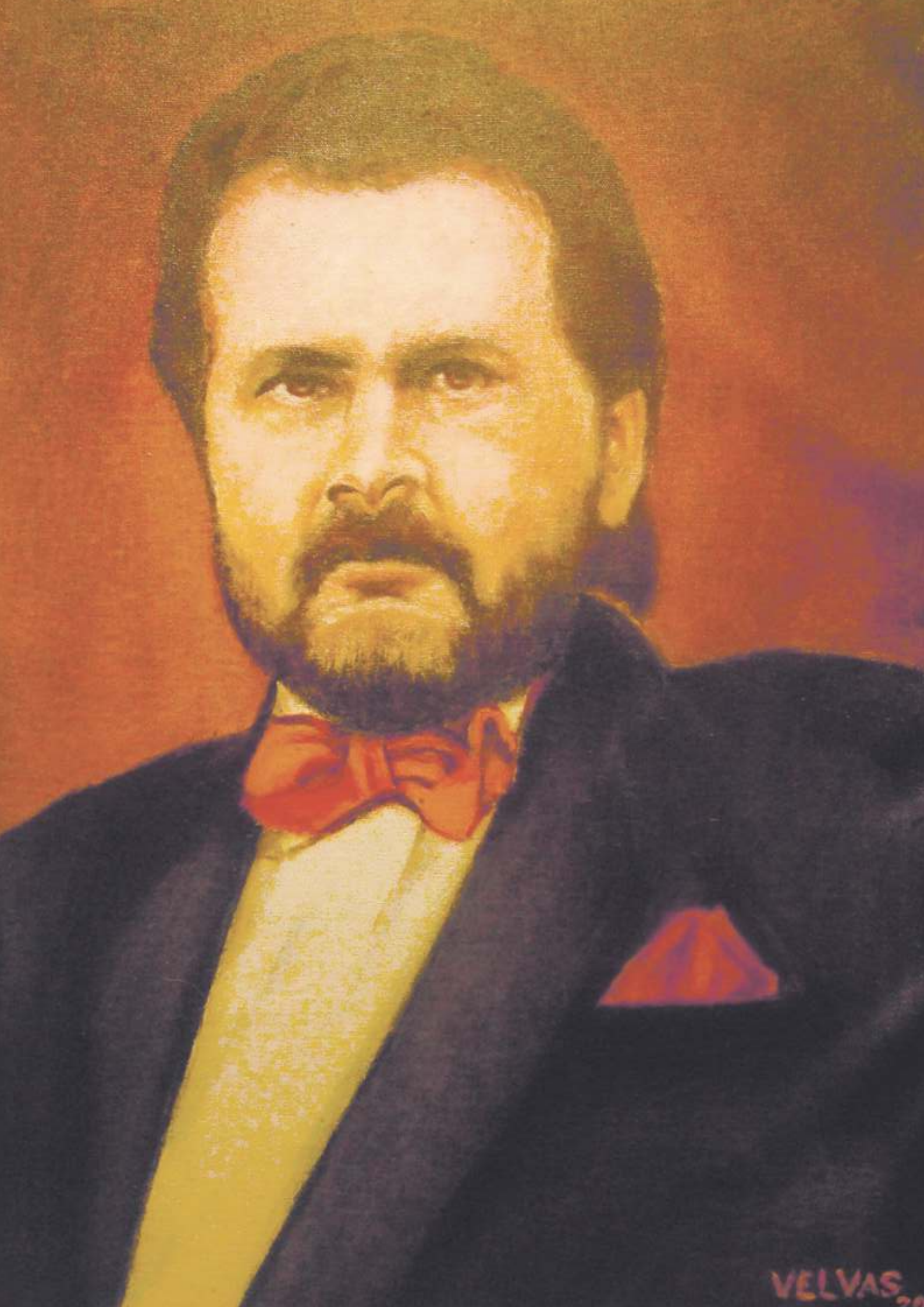
VELVAS

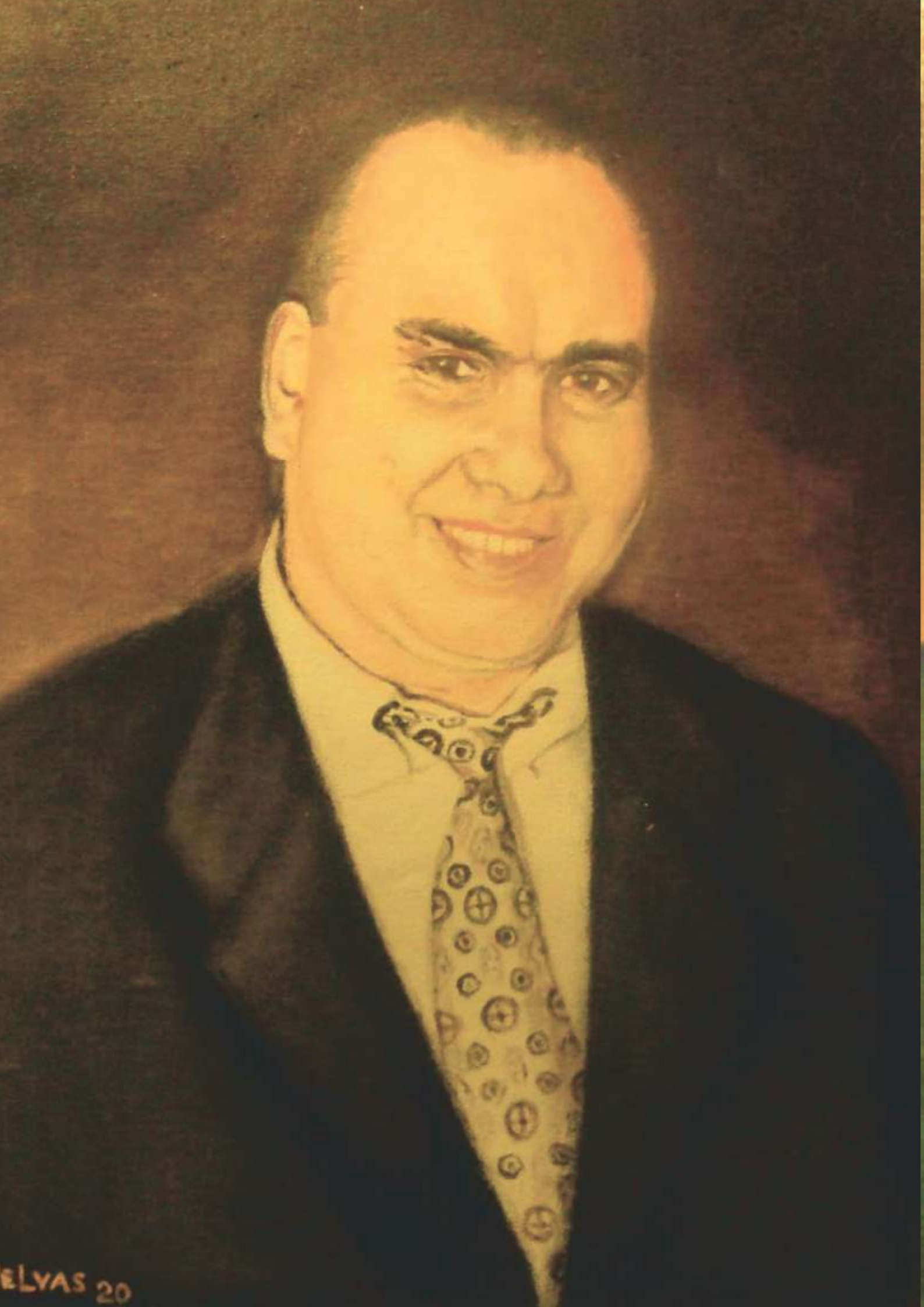
ELVAS 20

VELVAS

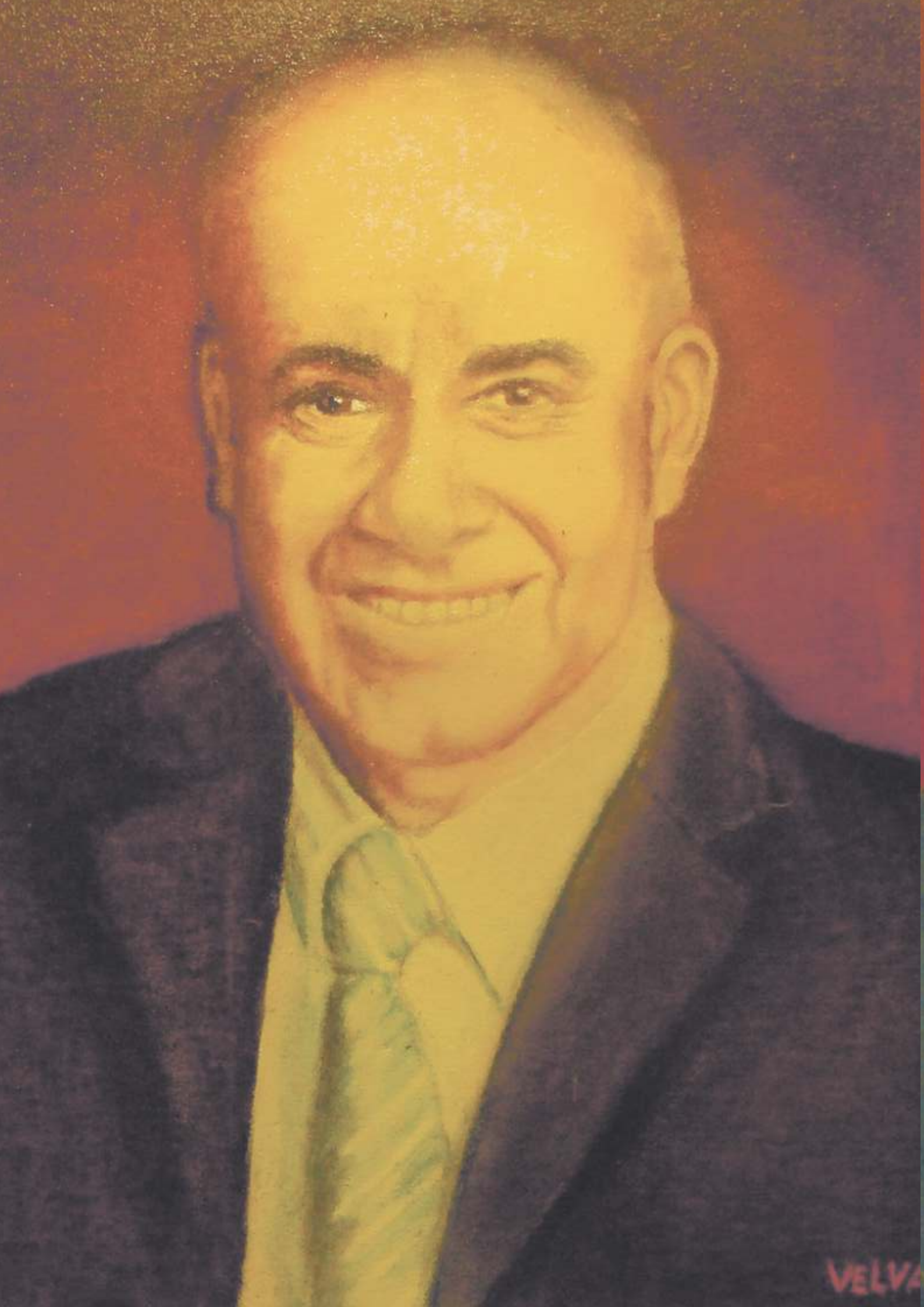
VELVA

VELVAS

VELVAS
19

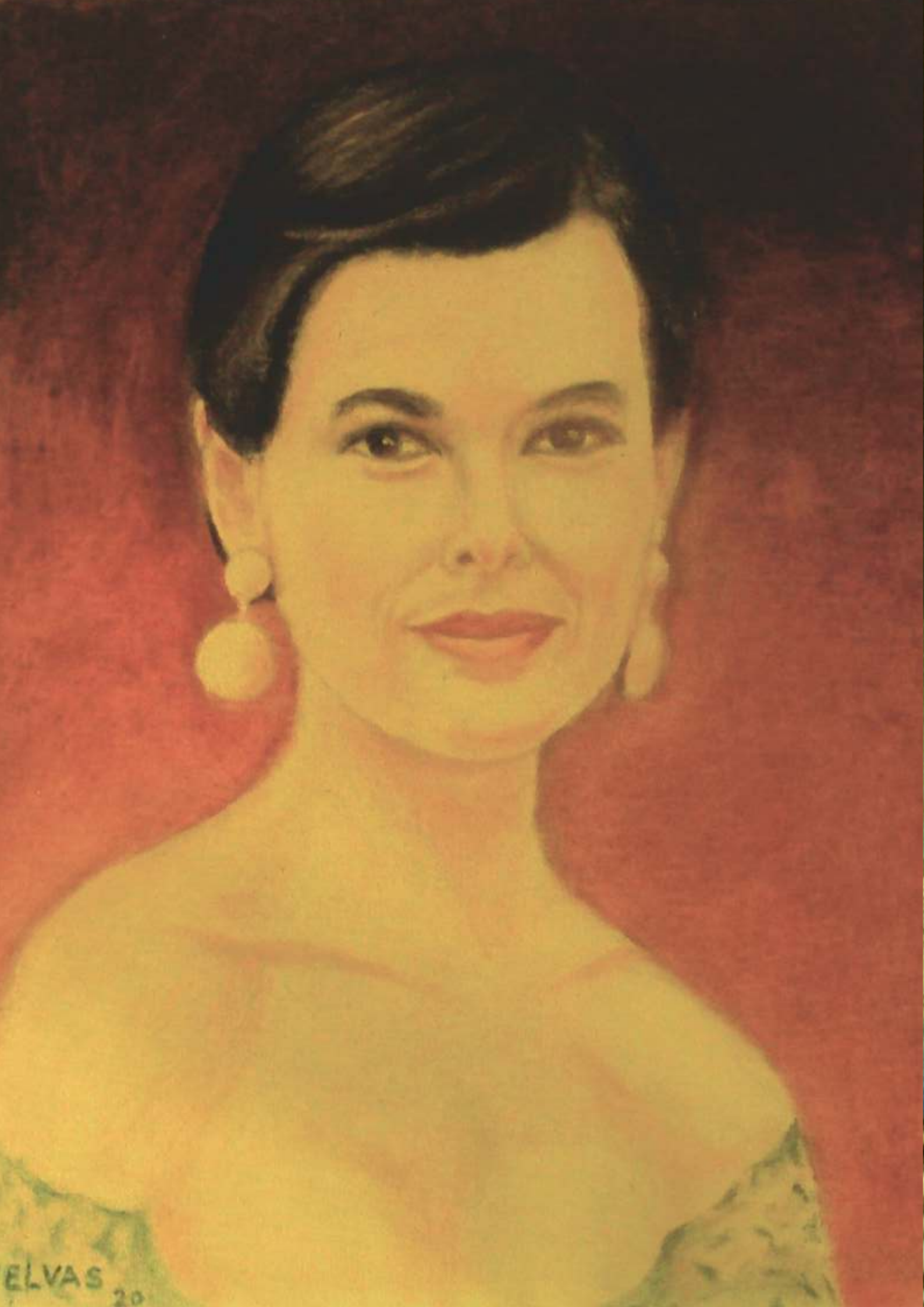
ELVAS

YELVAS

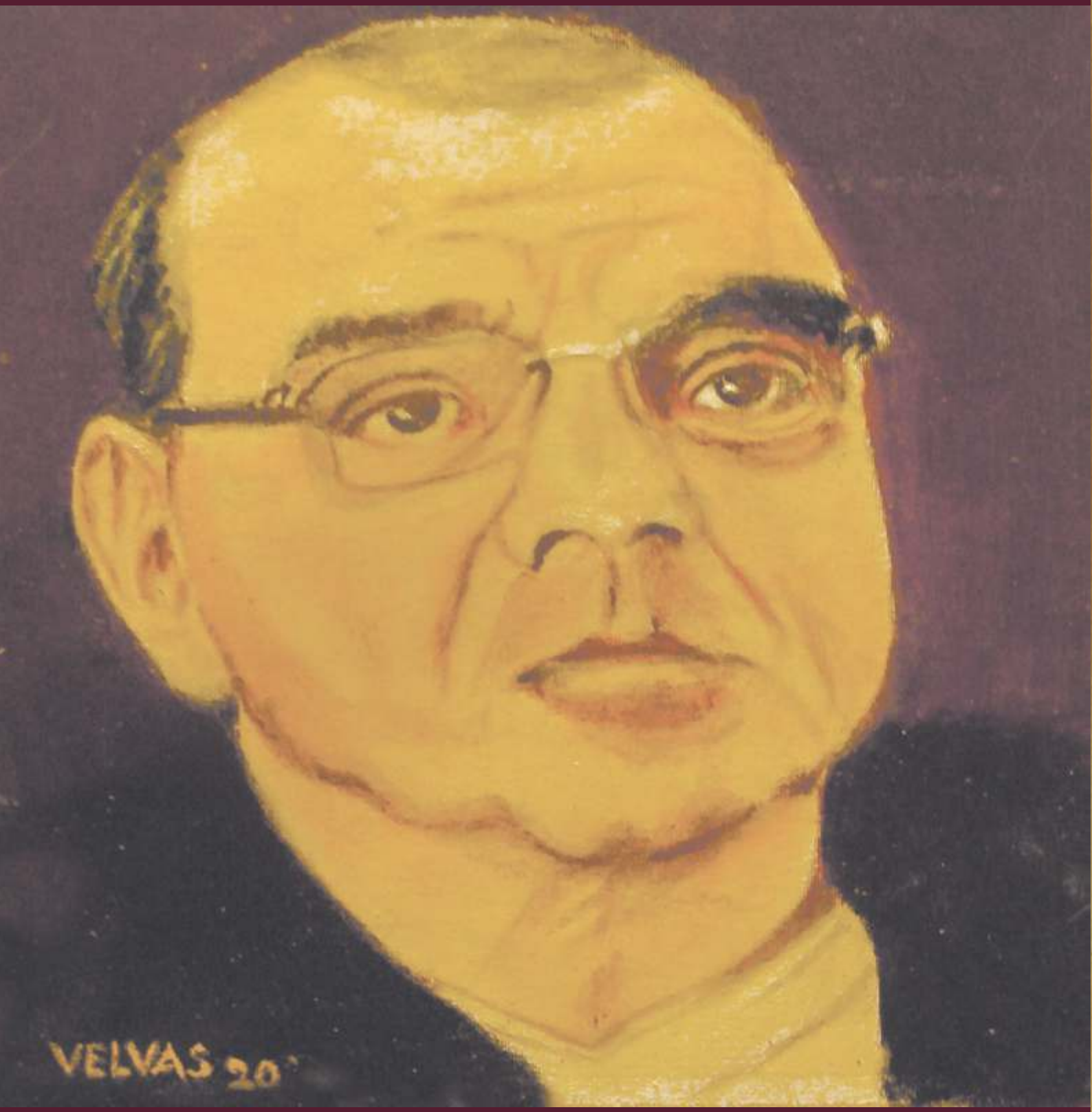
VELVAS 20'

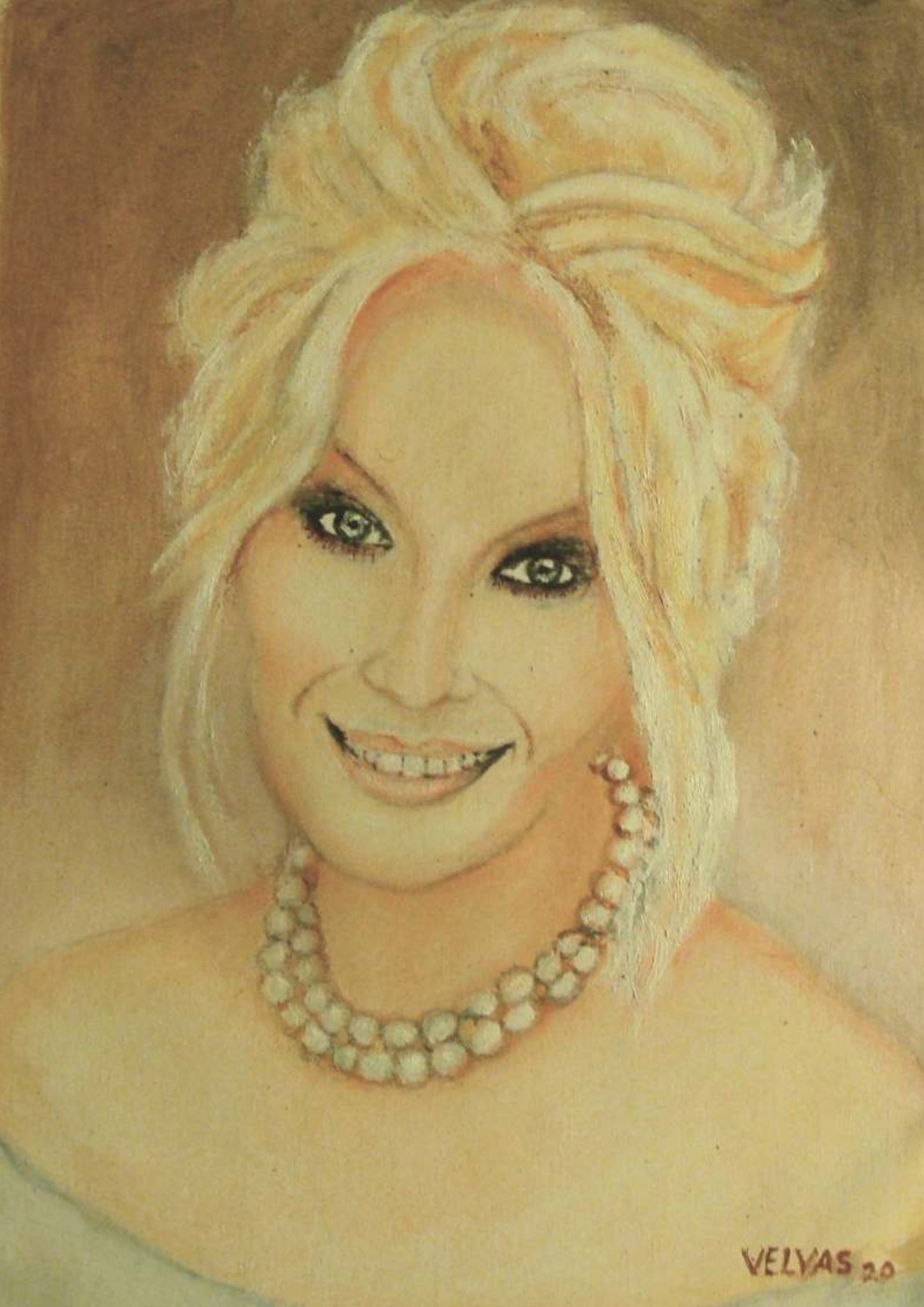
VELVAS 20

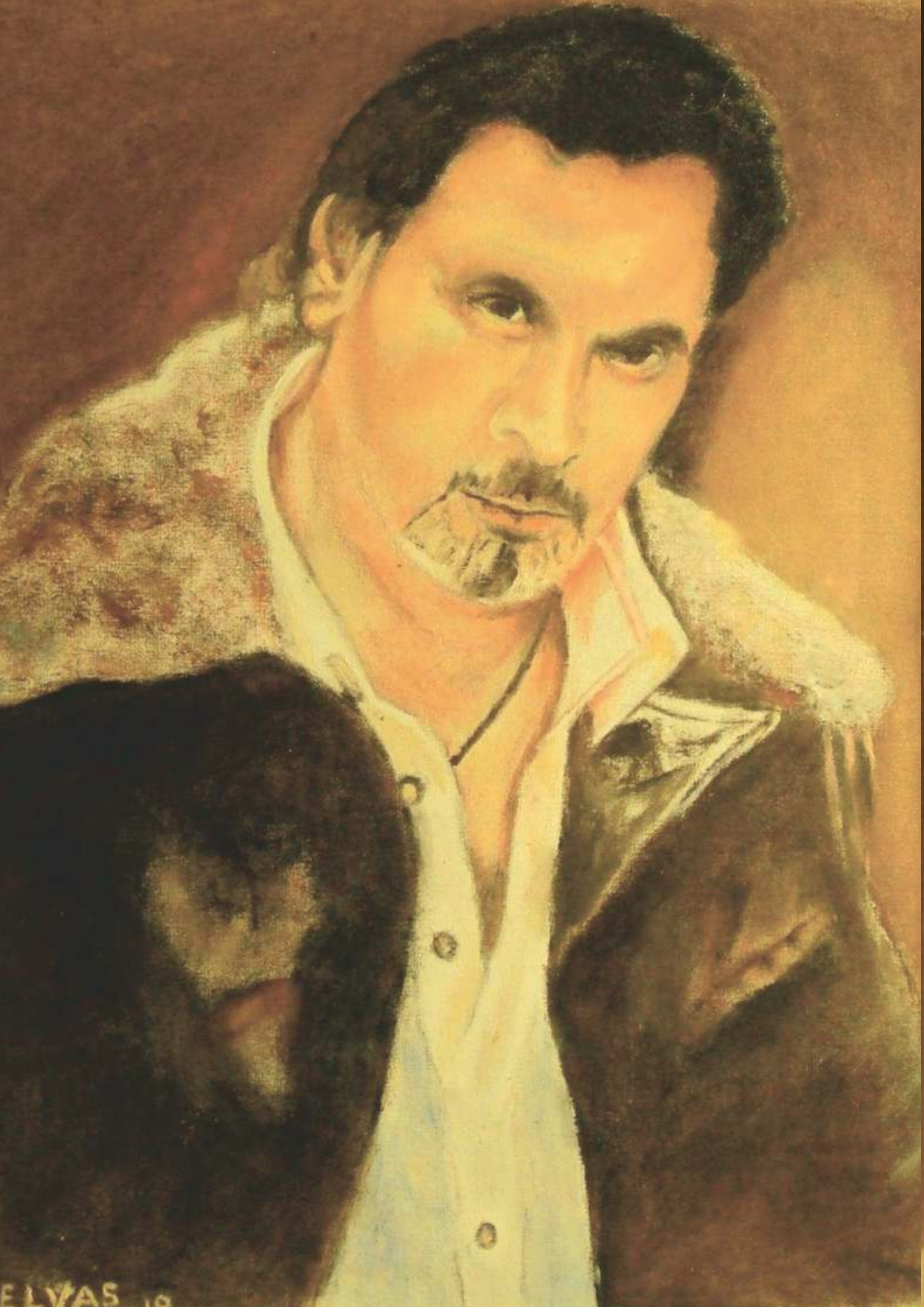
ELVAS 19

VELVAS

VELVAS

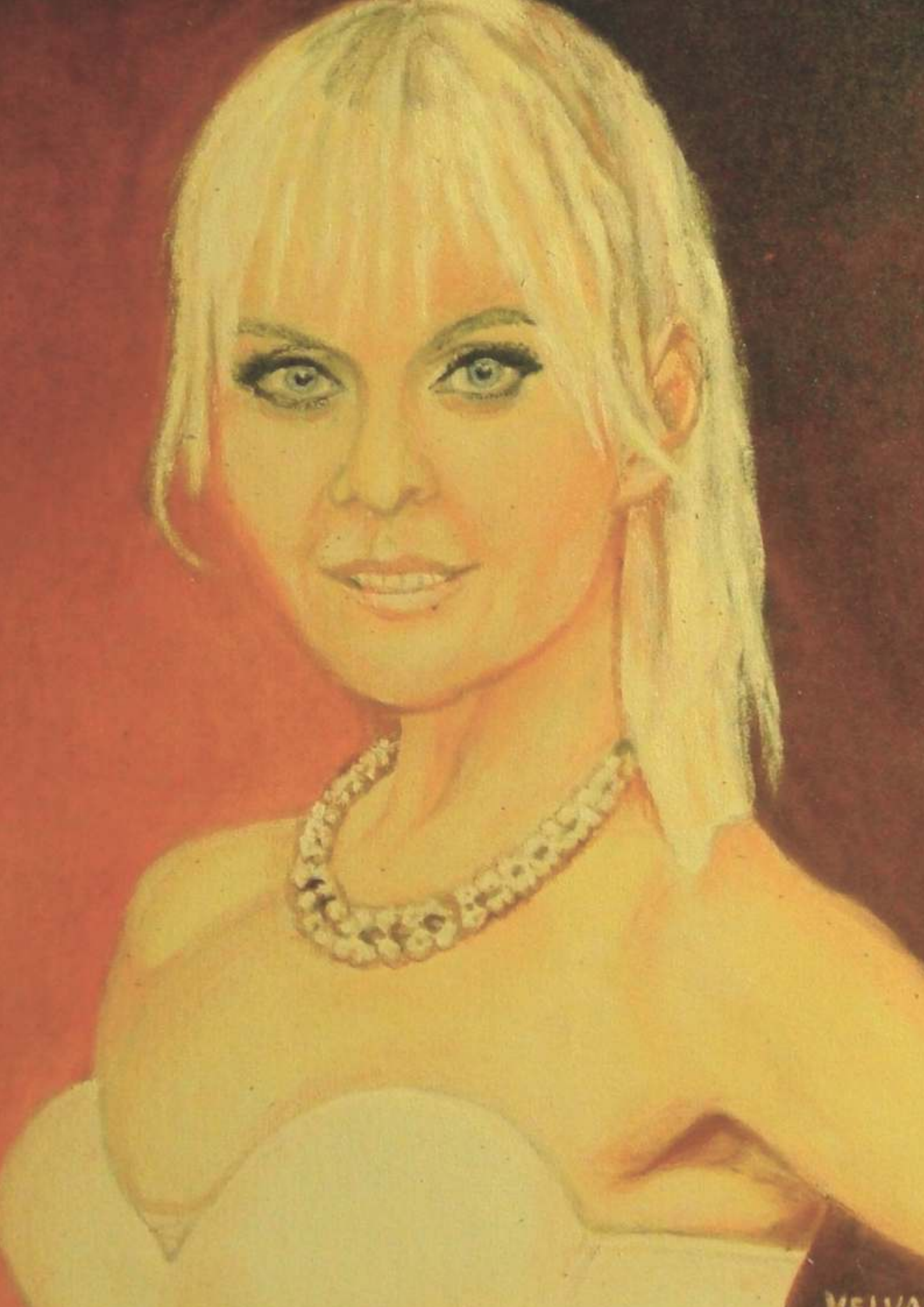

VELVAS

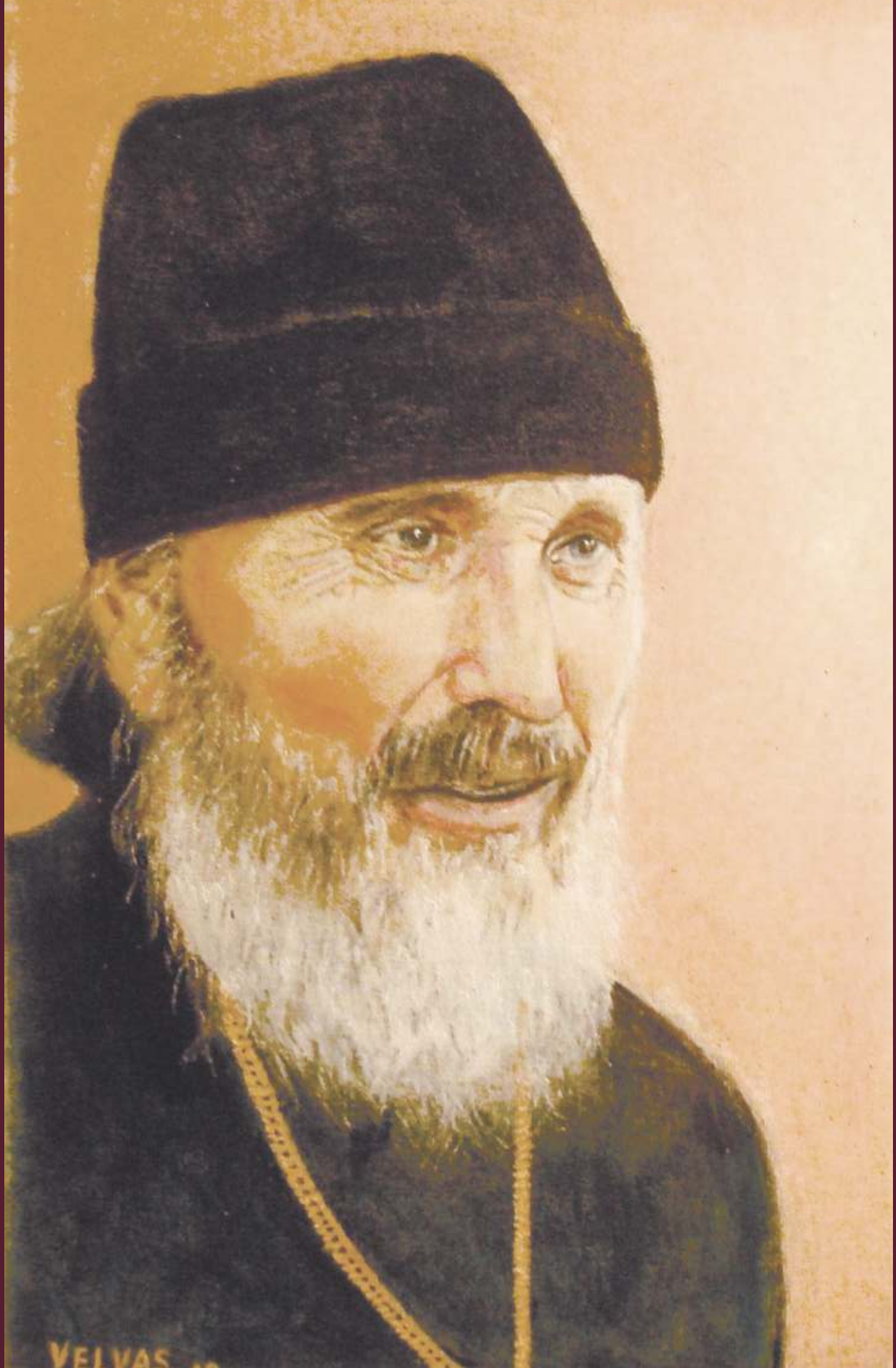
VELVAS

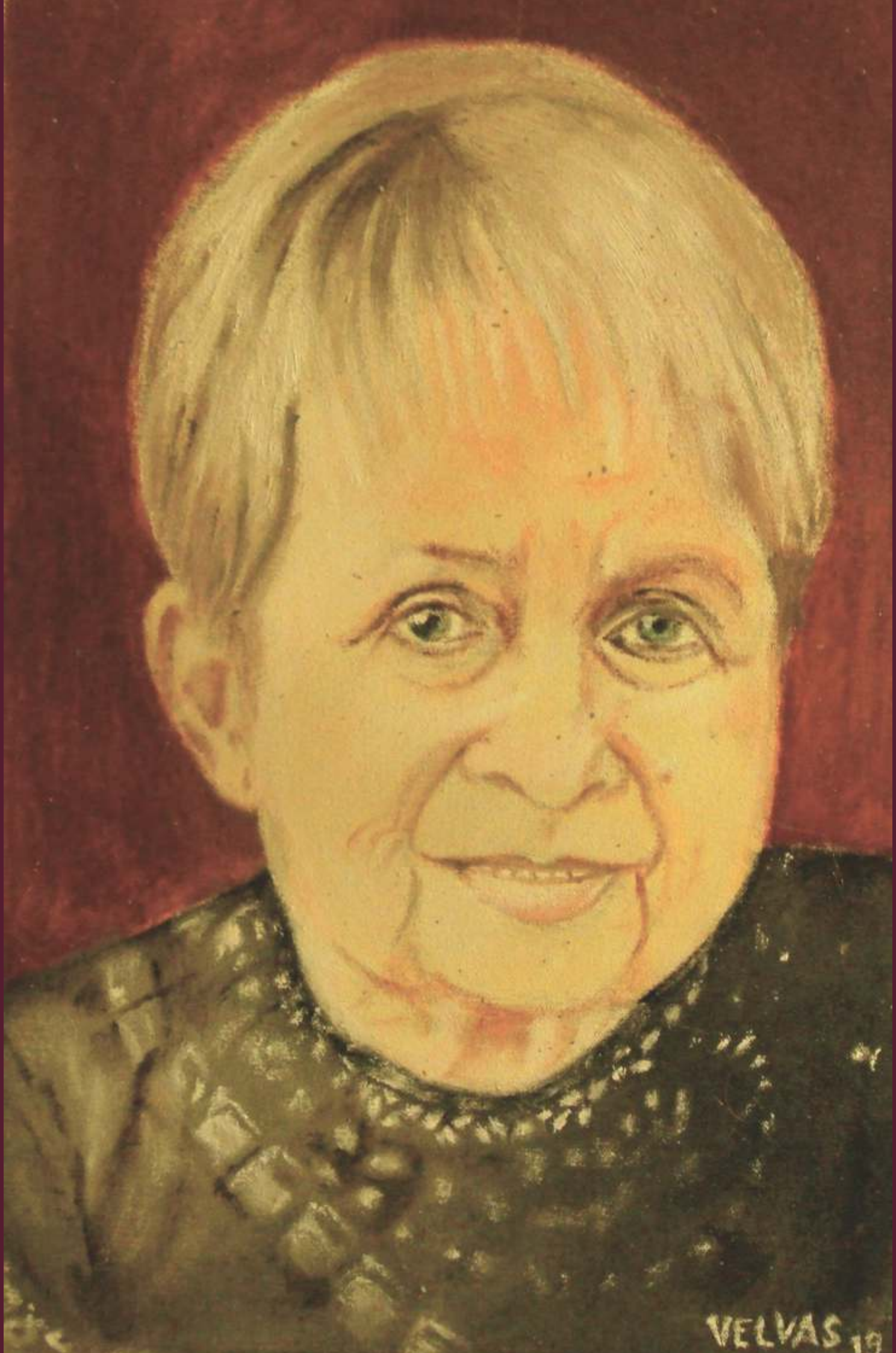
VELVAS 19

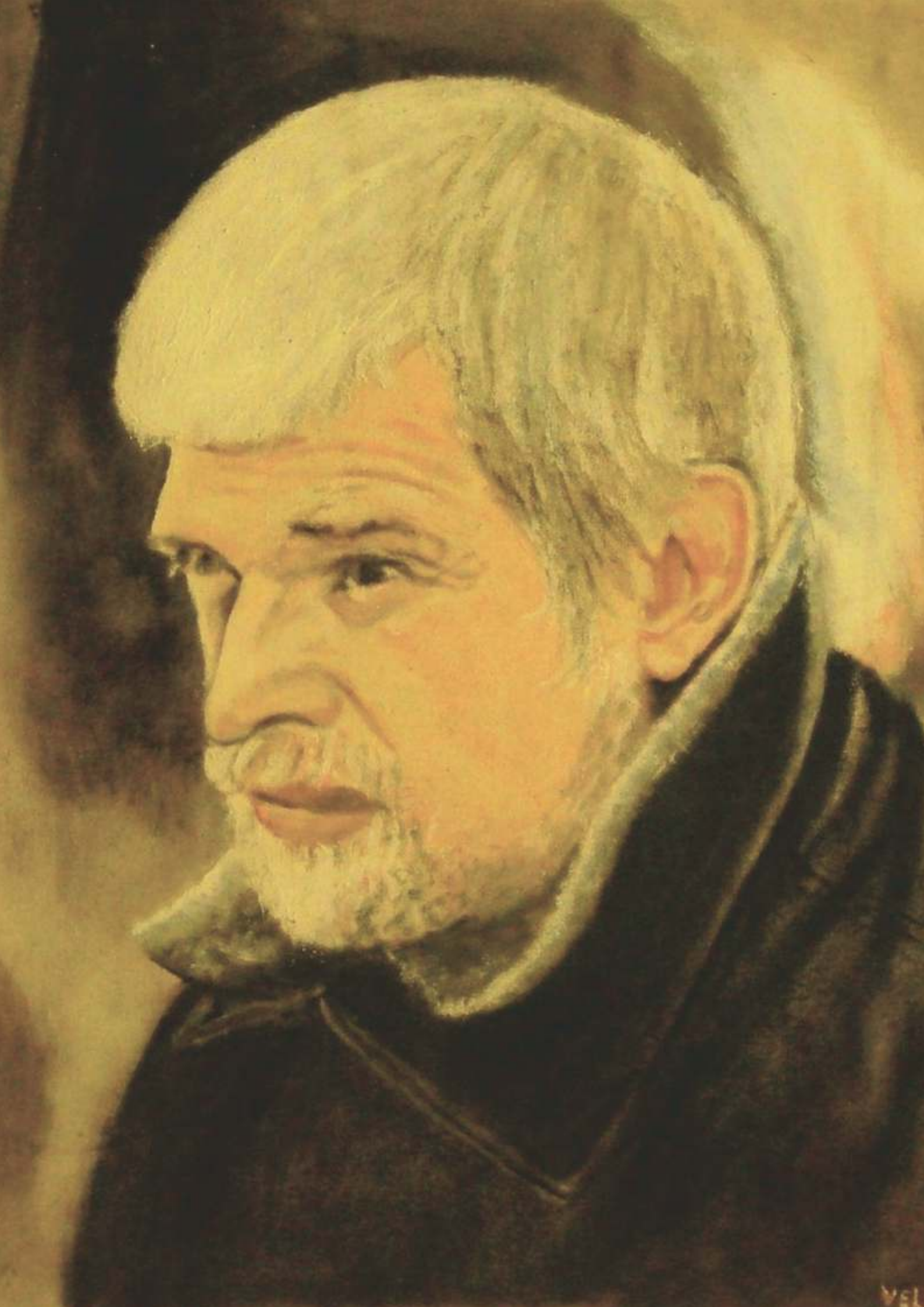

VELVAS

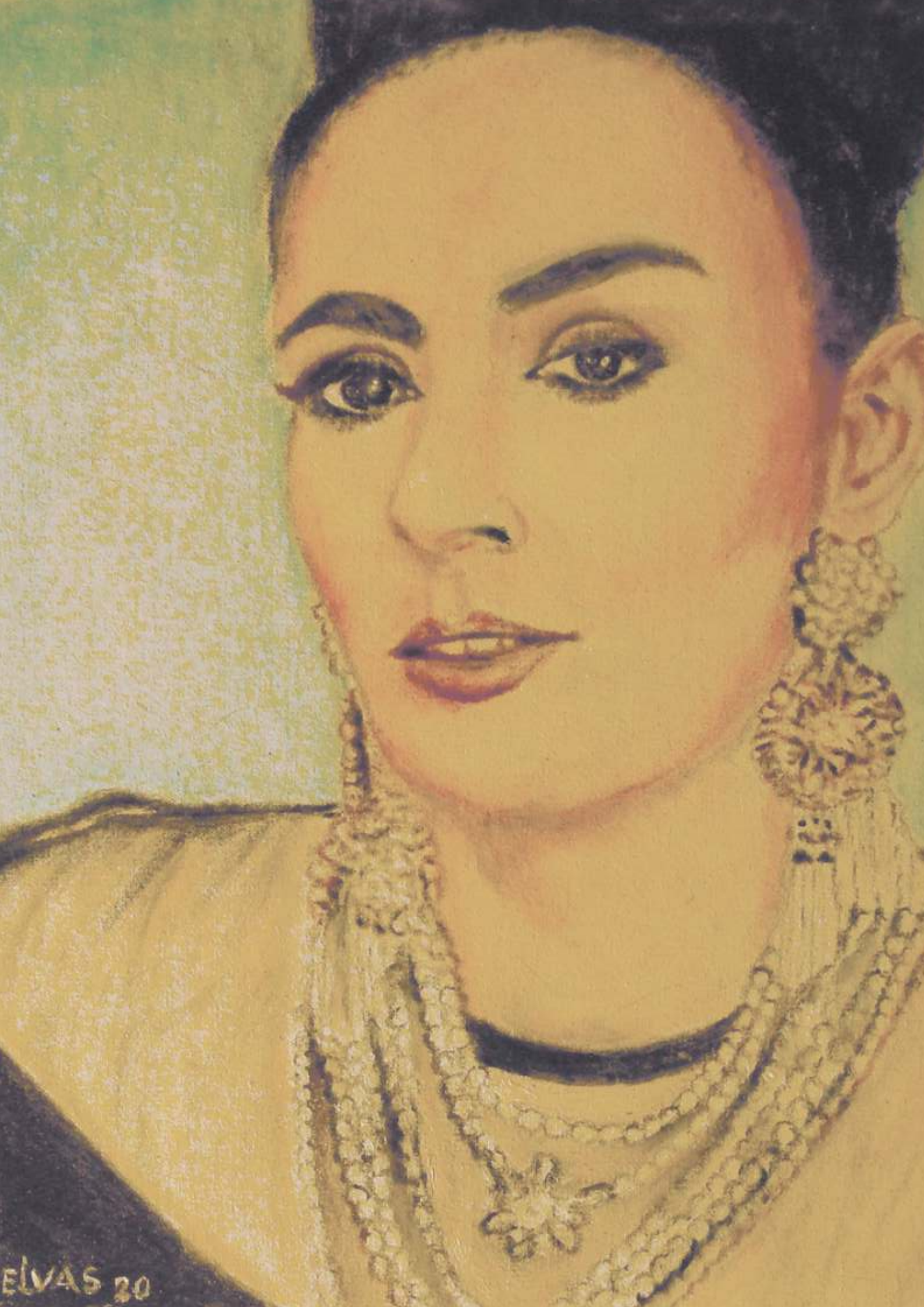
ELVAS 20

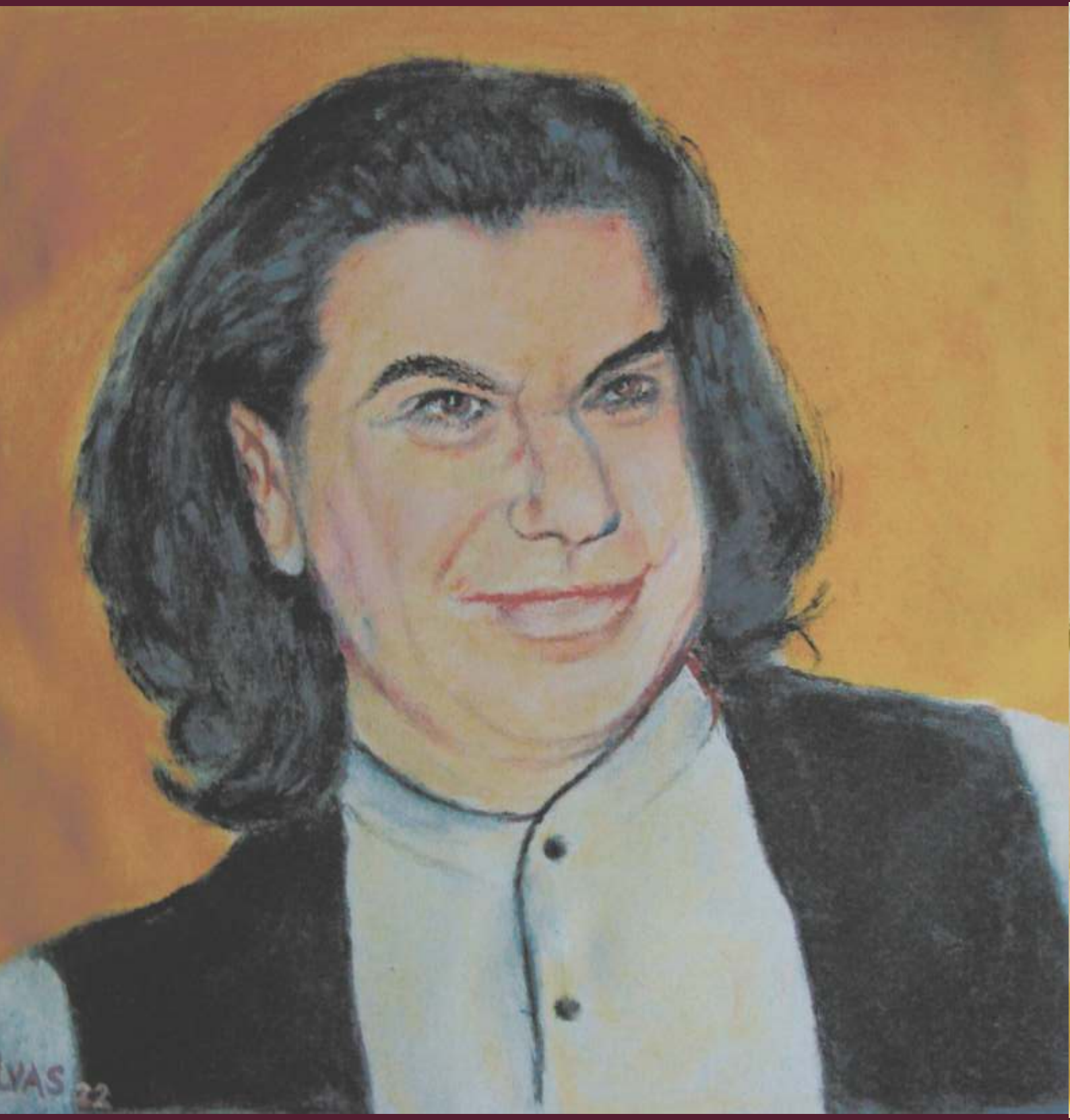
LVAS 22

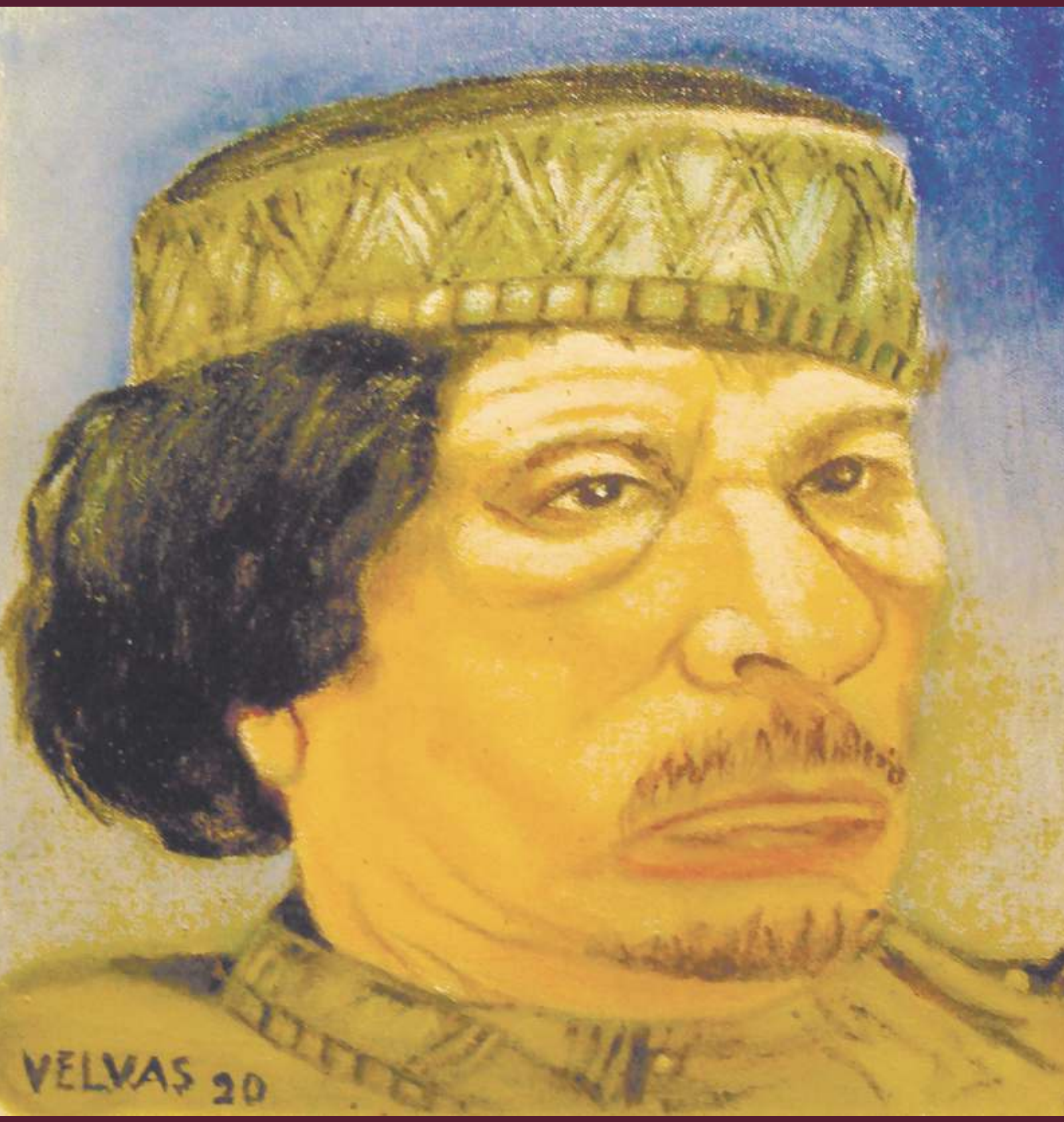
VELVAS 20

VELVAS

VELVAS

VELVAS

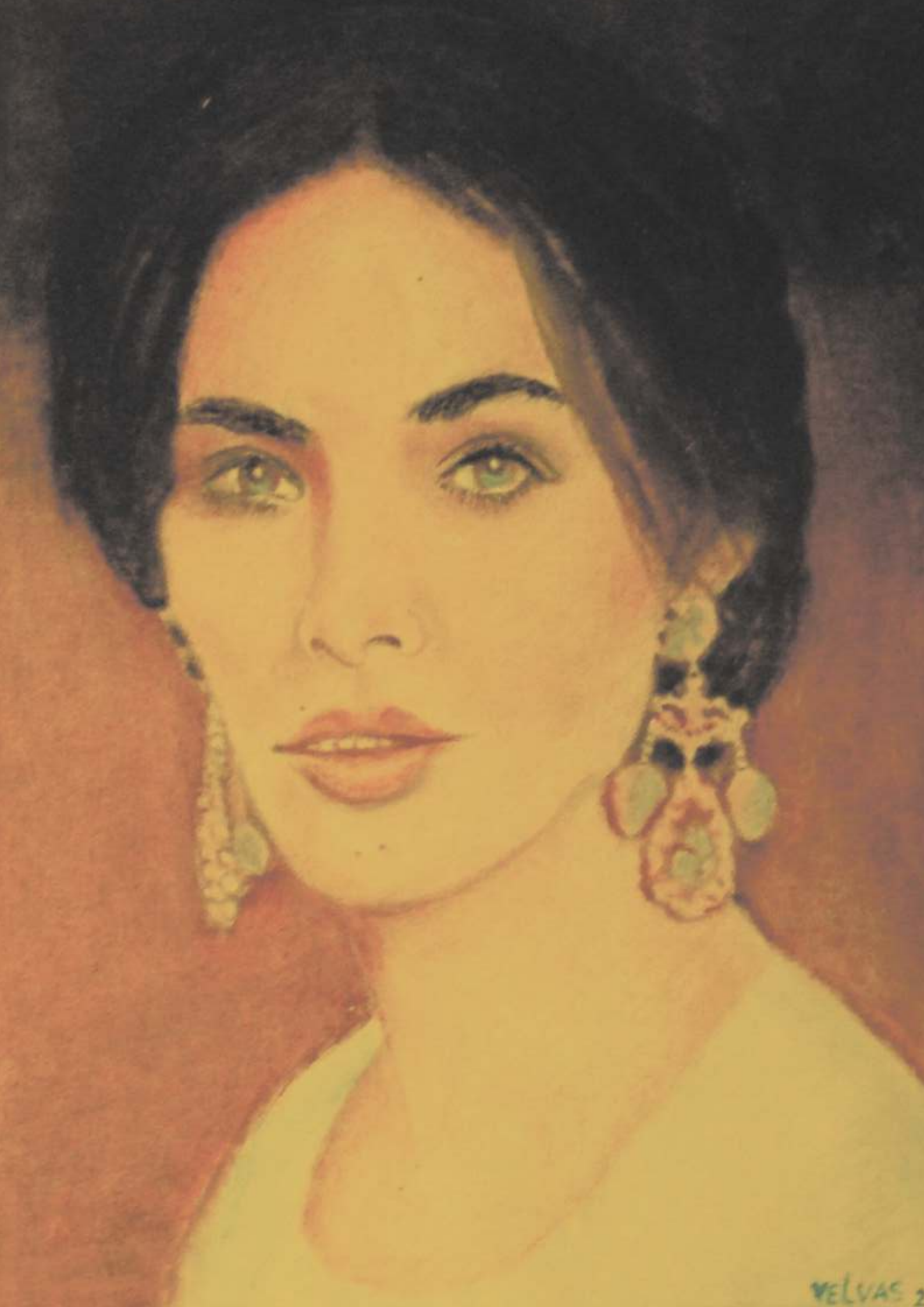
VELVAS

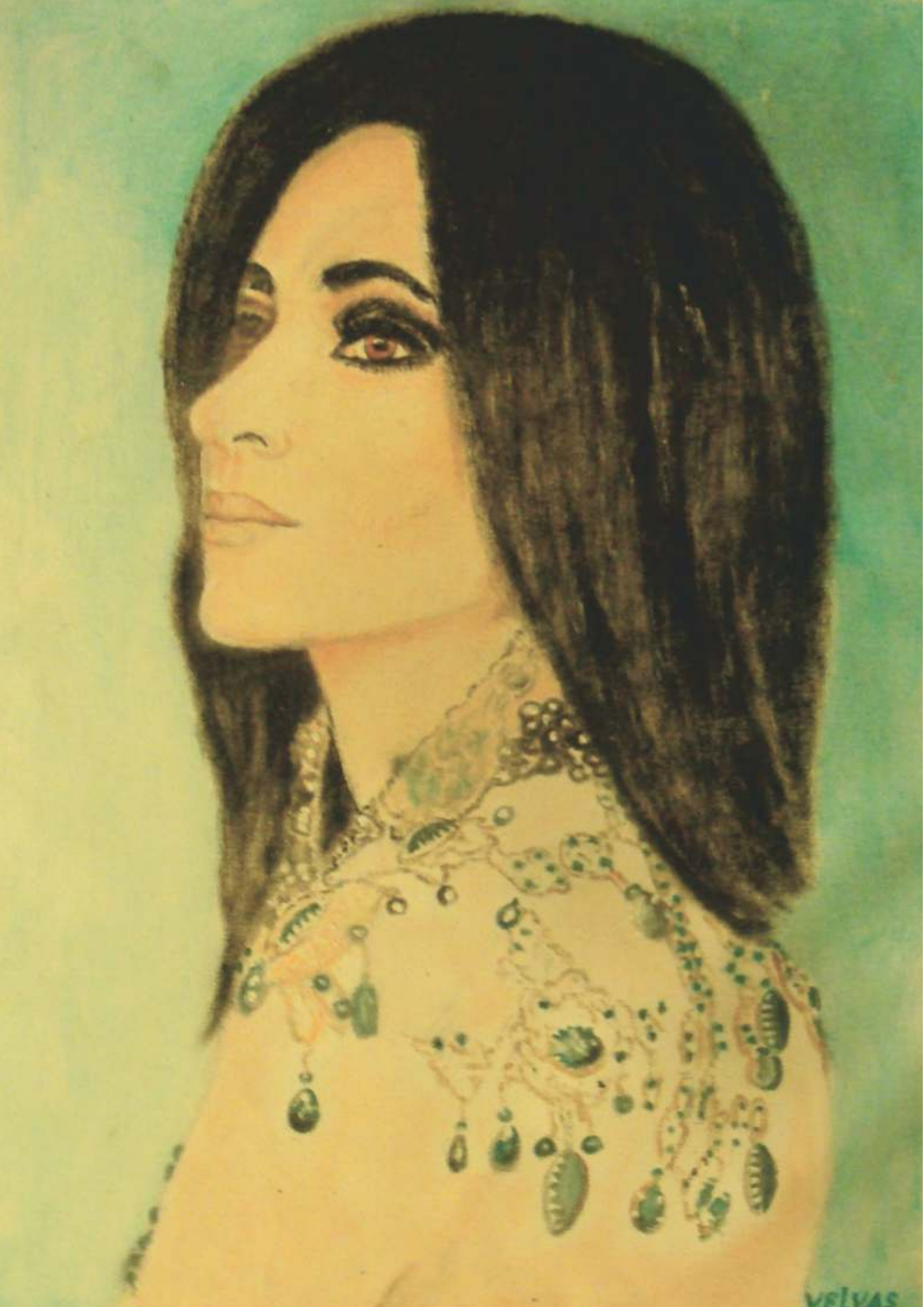
VELVAS

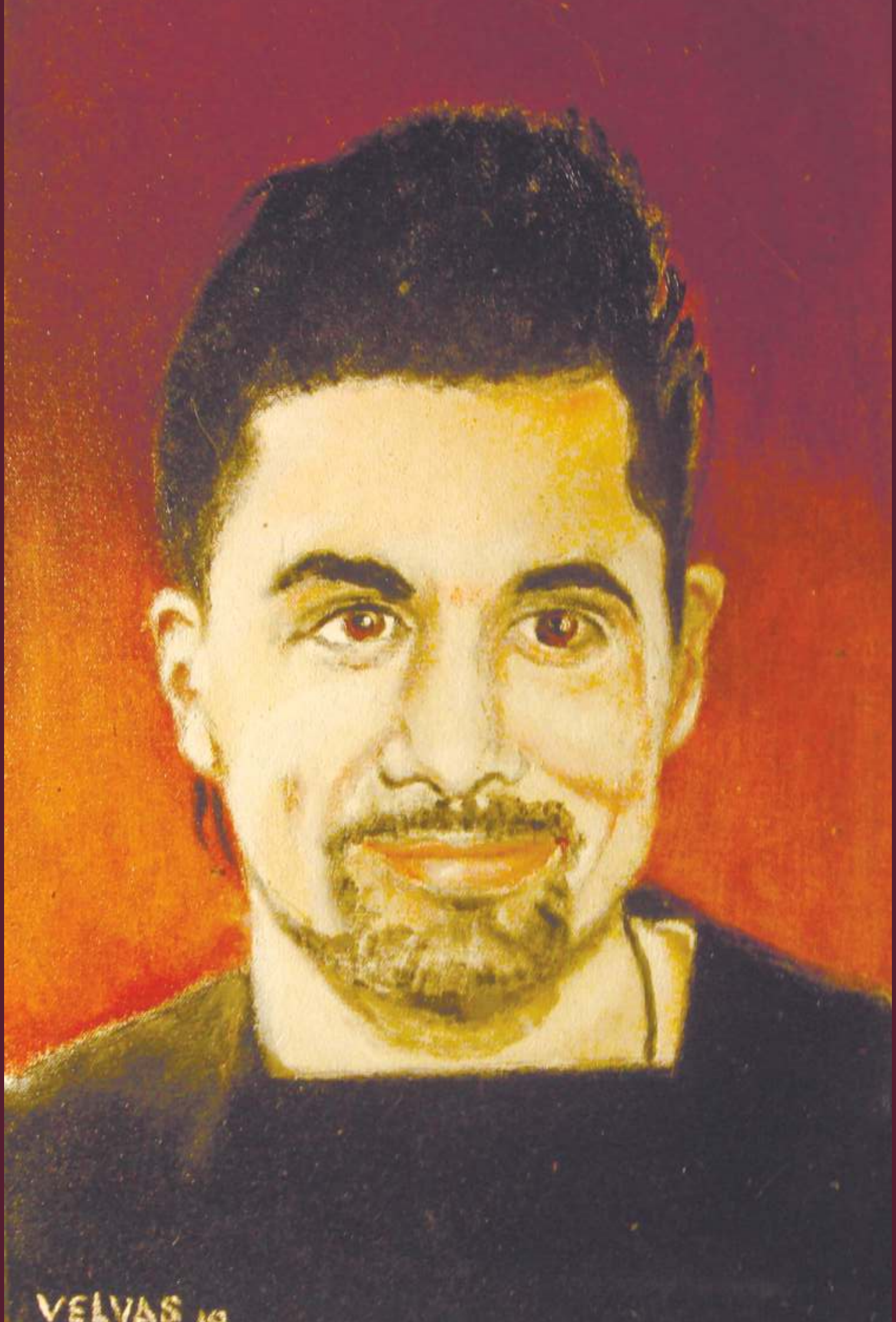
VELVAS

VAS 22

VELYAS

VELVAS

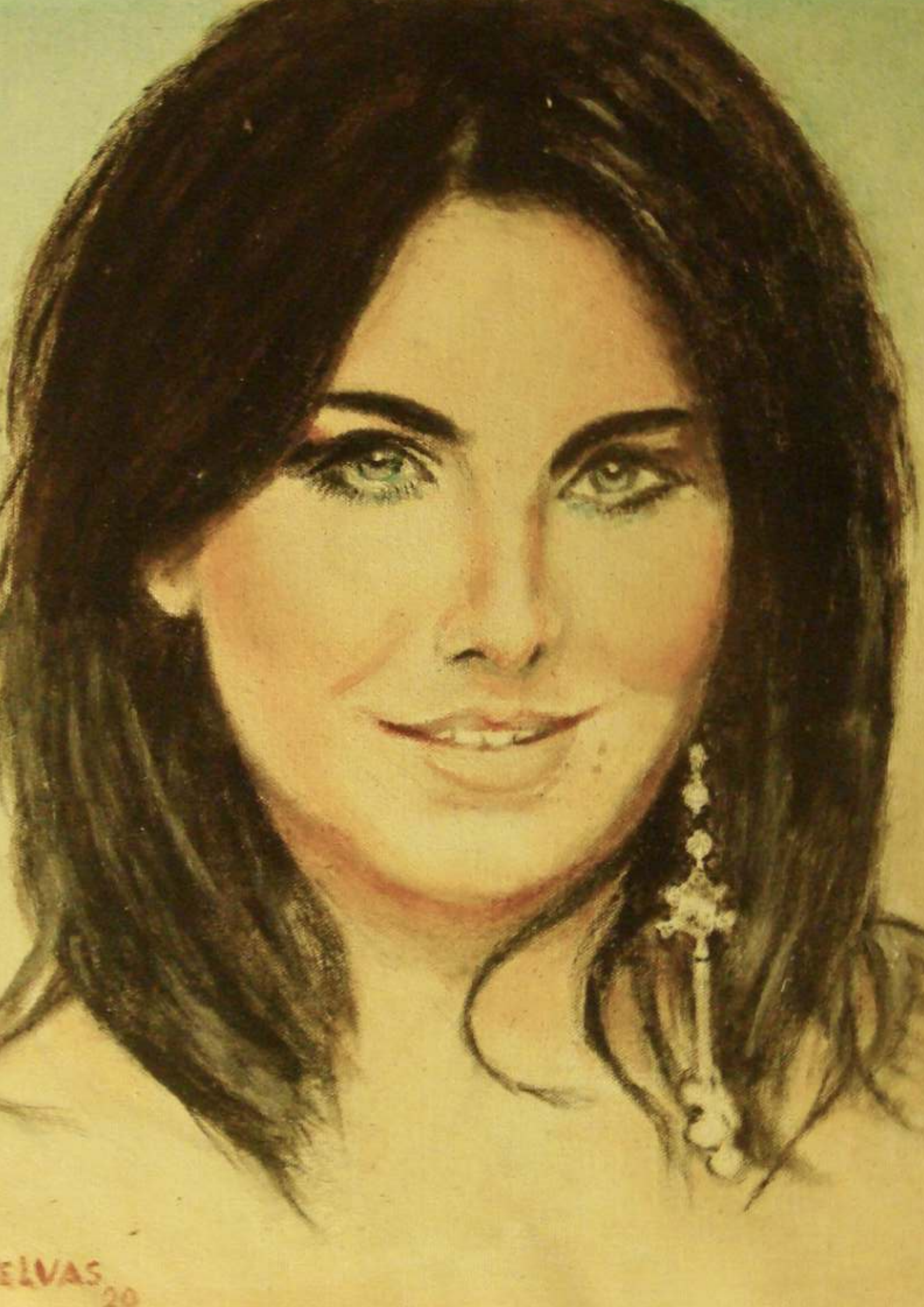
ELVAS 90

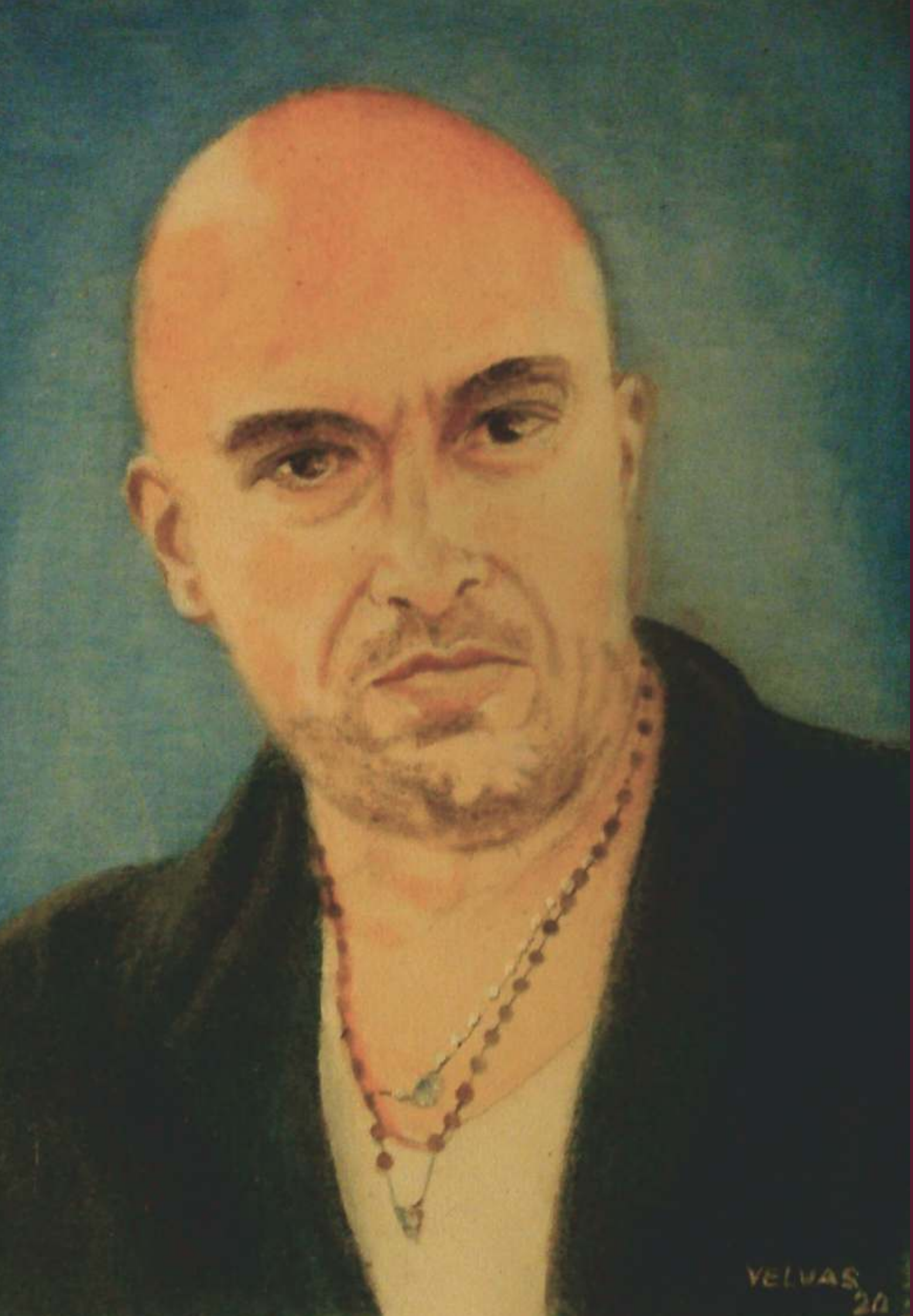
VELVAS
20

UCC
VELVAS 20

VELV

VELVA

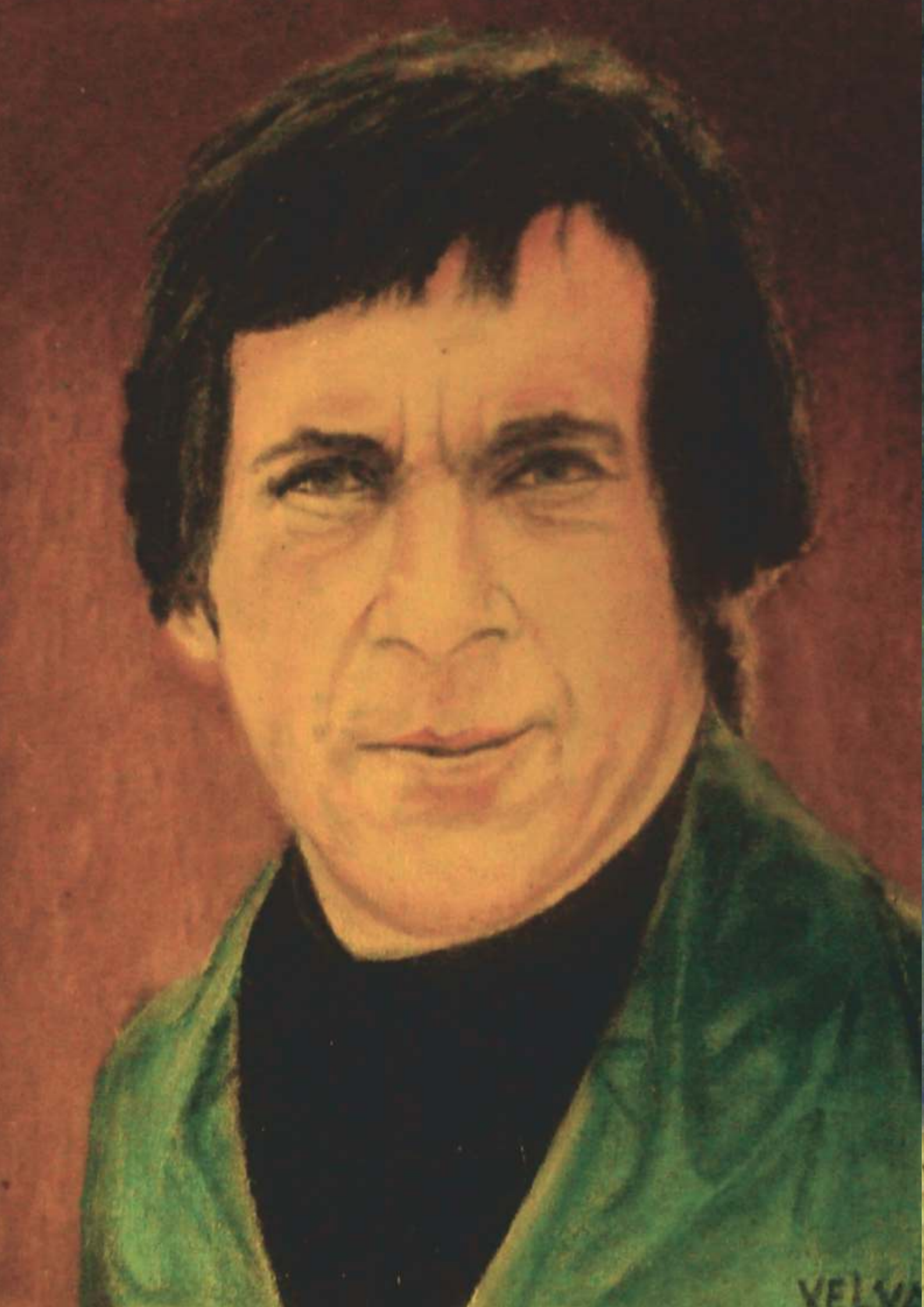
VELVA

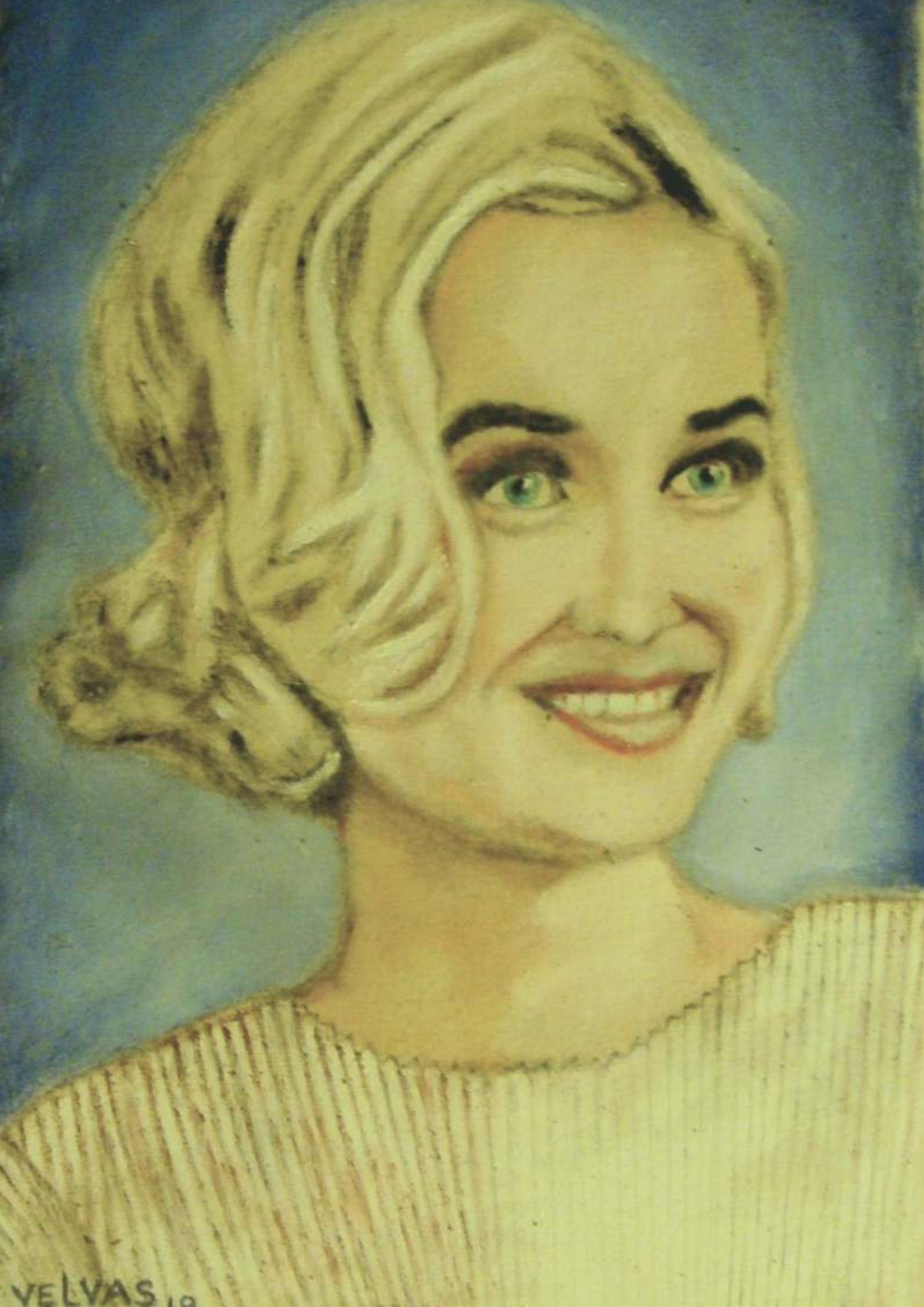
VELVAS 19

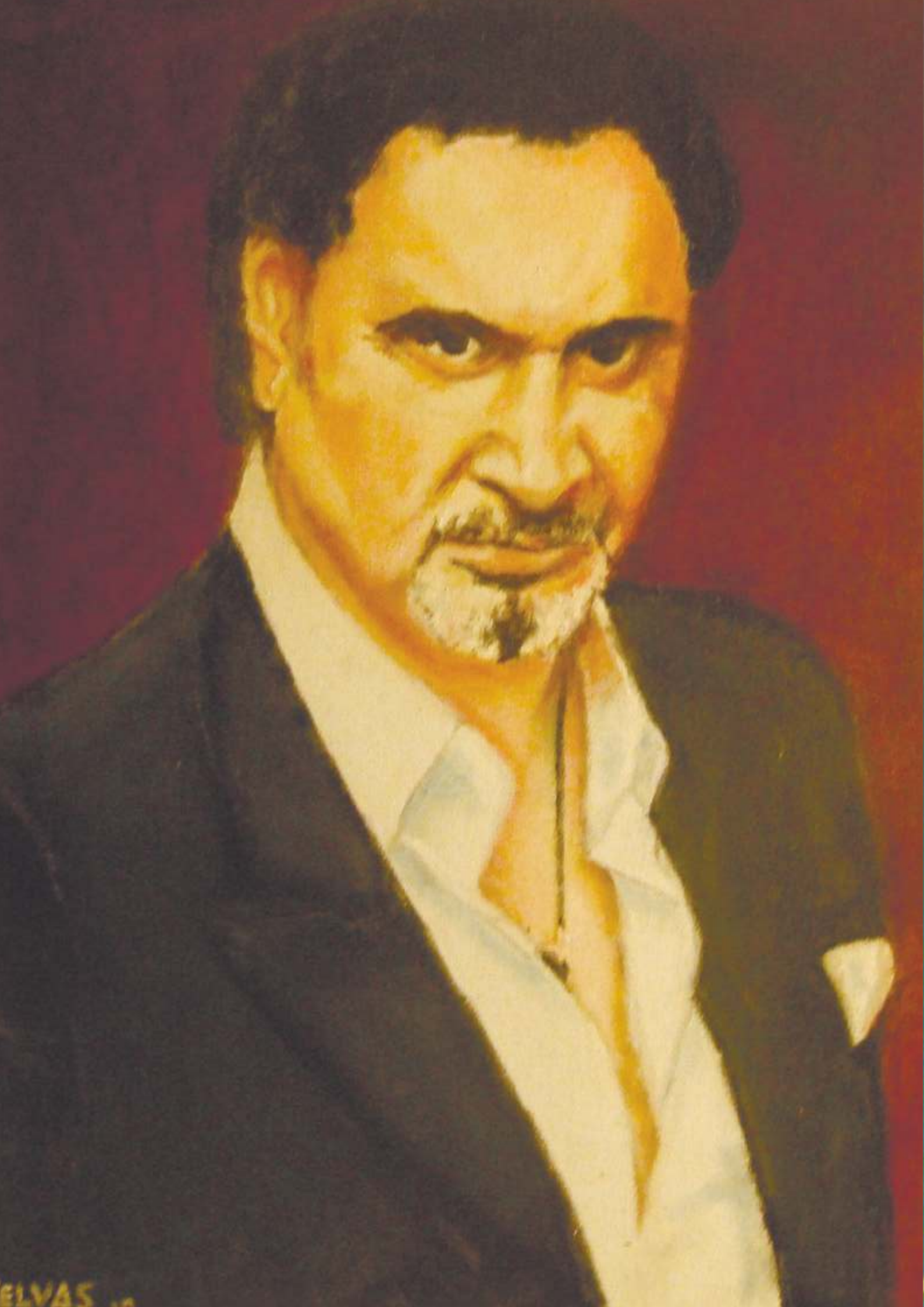
ELVAS

ELVAS 19

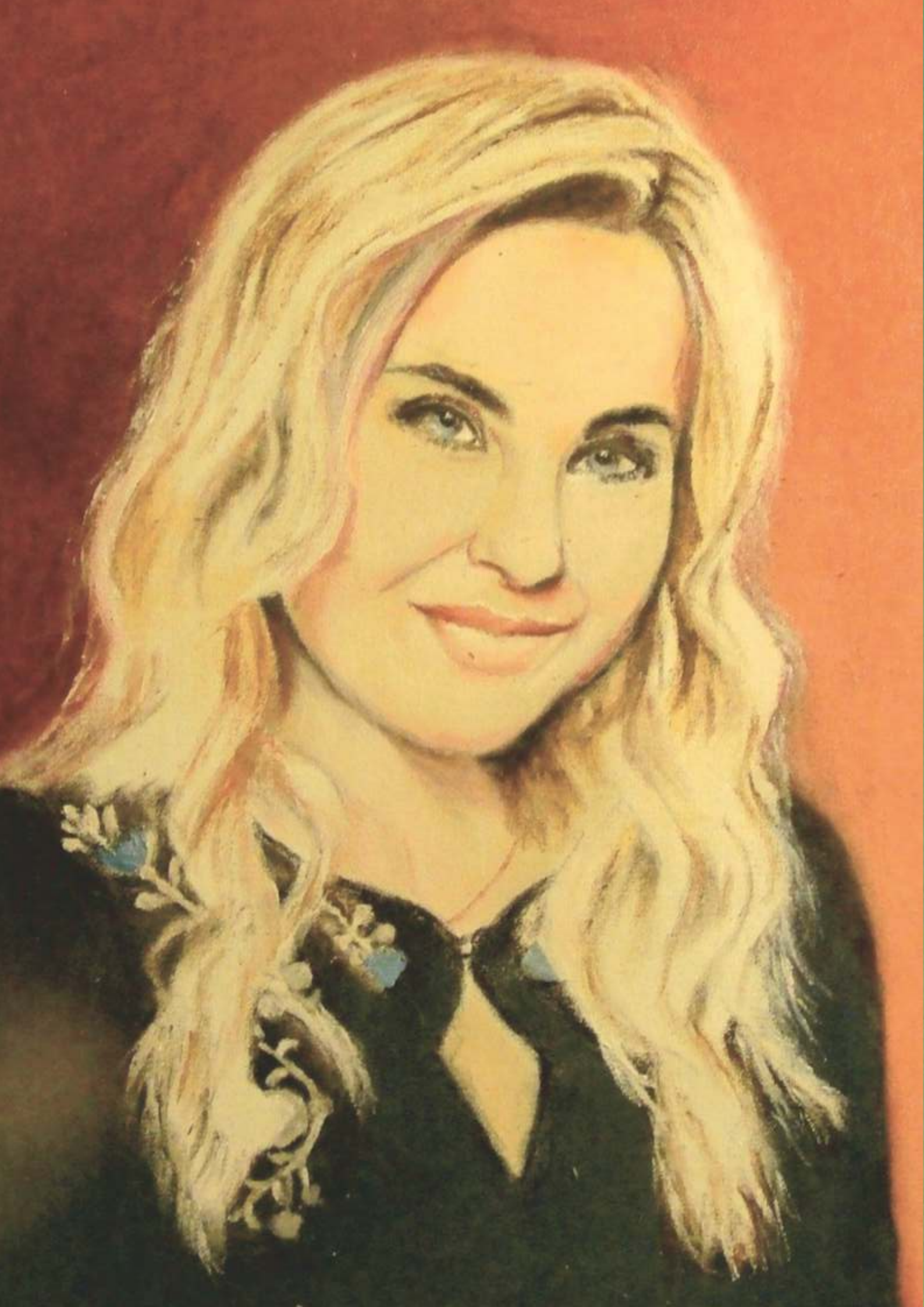

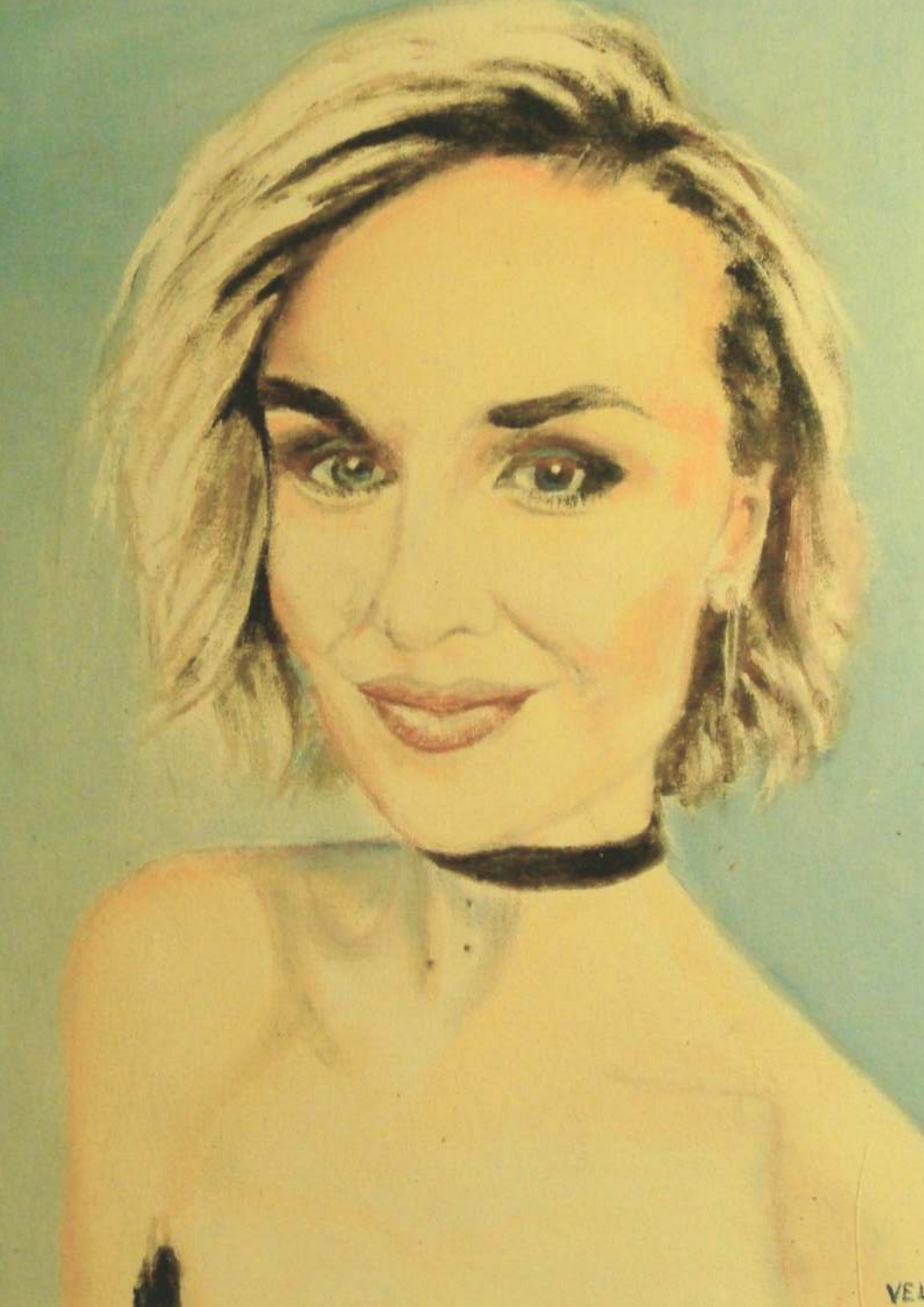

ELVAS

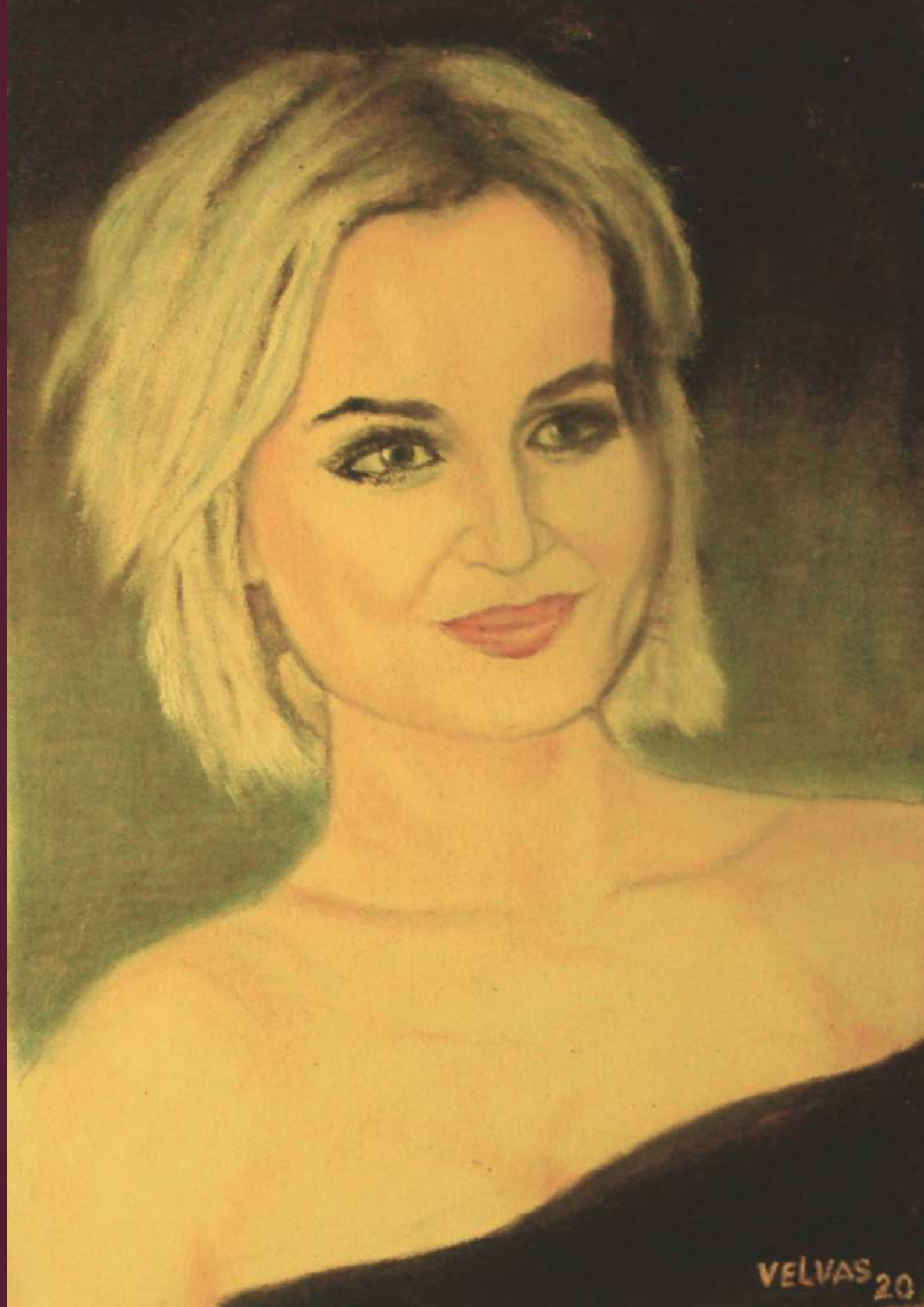
VELVAS 20

VELVAS 21

VAS 24

VELVAS 20

GORILLA
ORILLA
VELVAS

VELVAS
20

VELVAS 20

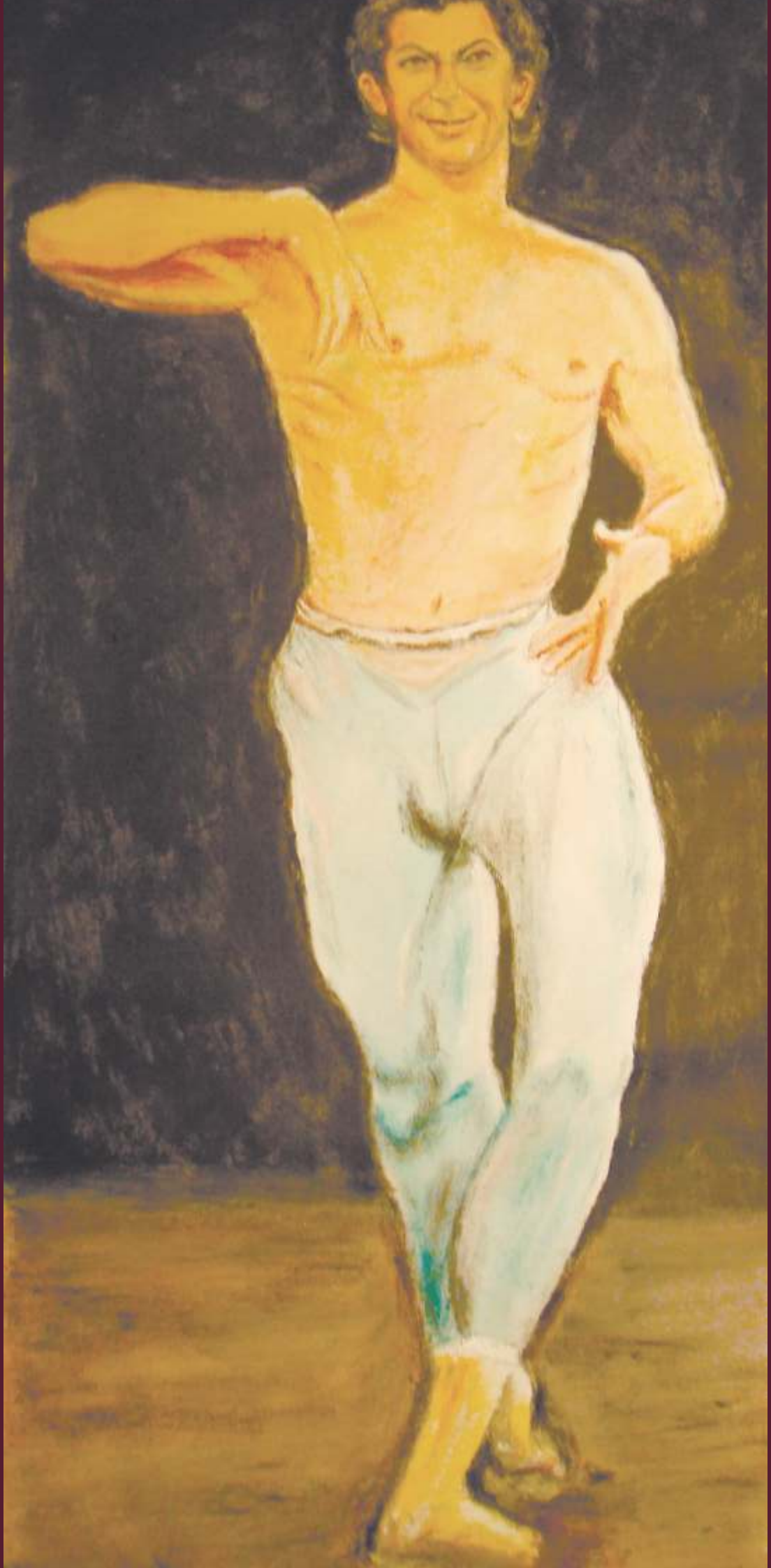

VELVAS

VELVAS

VELVAS 20

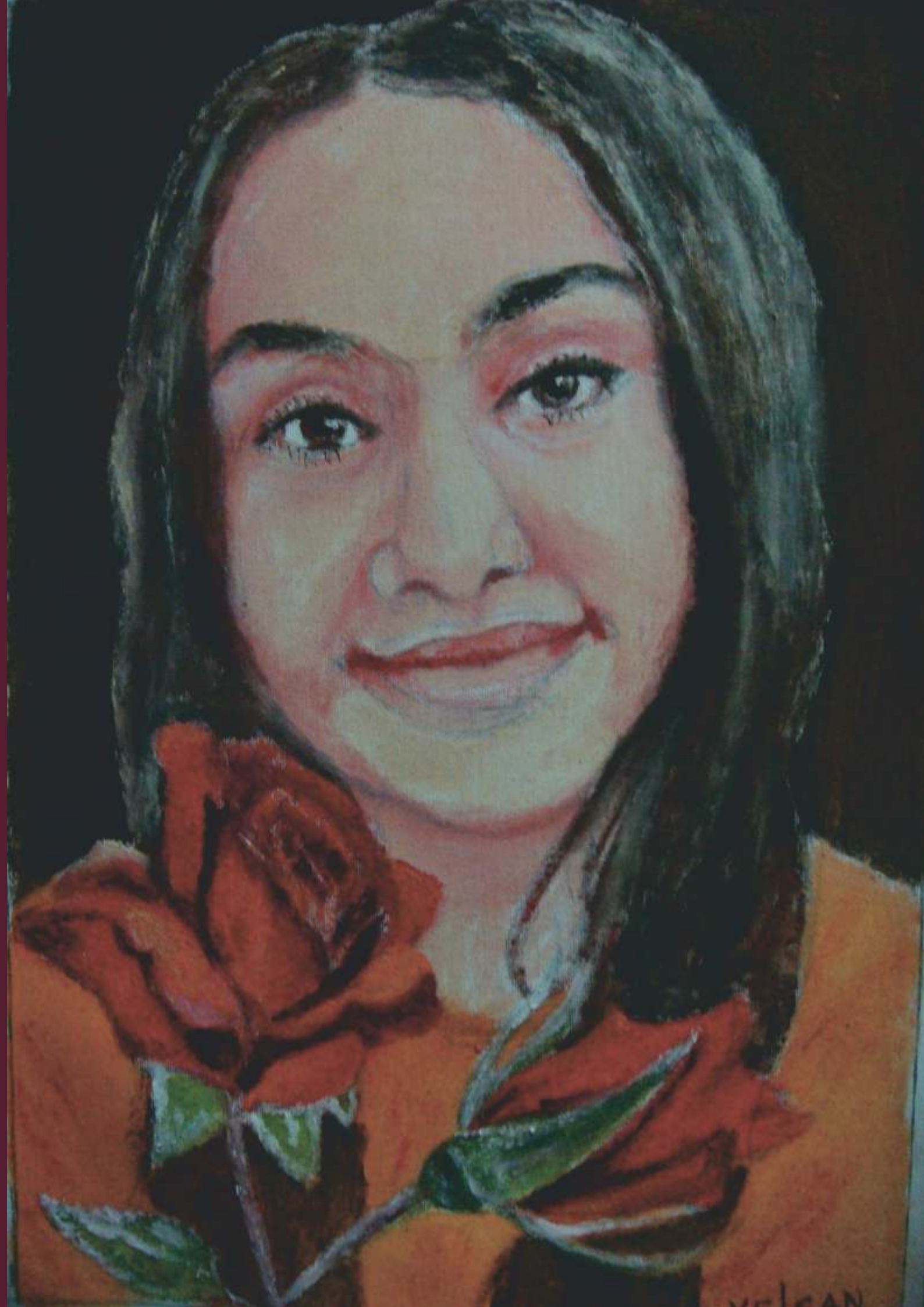
VELCAN

VELVAS 20

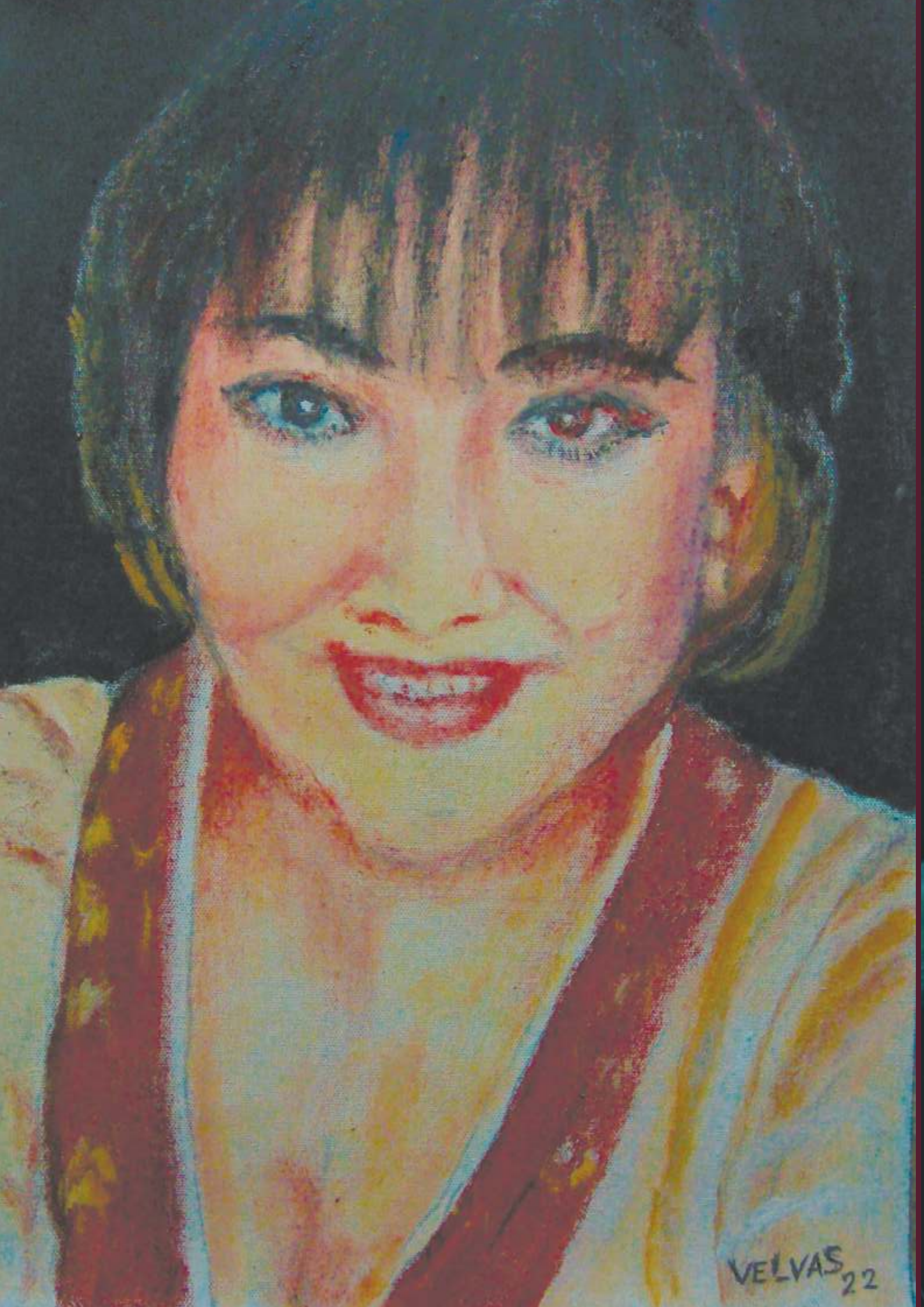
VELVAS 22

VELVAS

VELVAS

VELVAS

MONIAGE

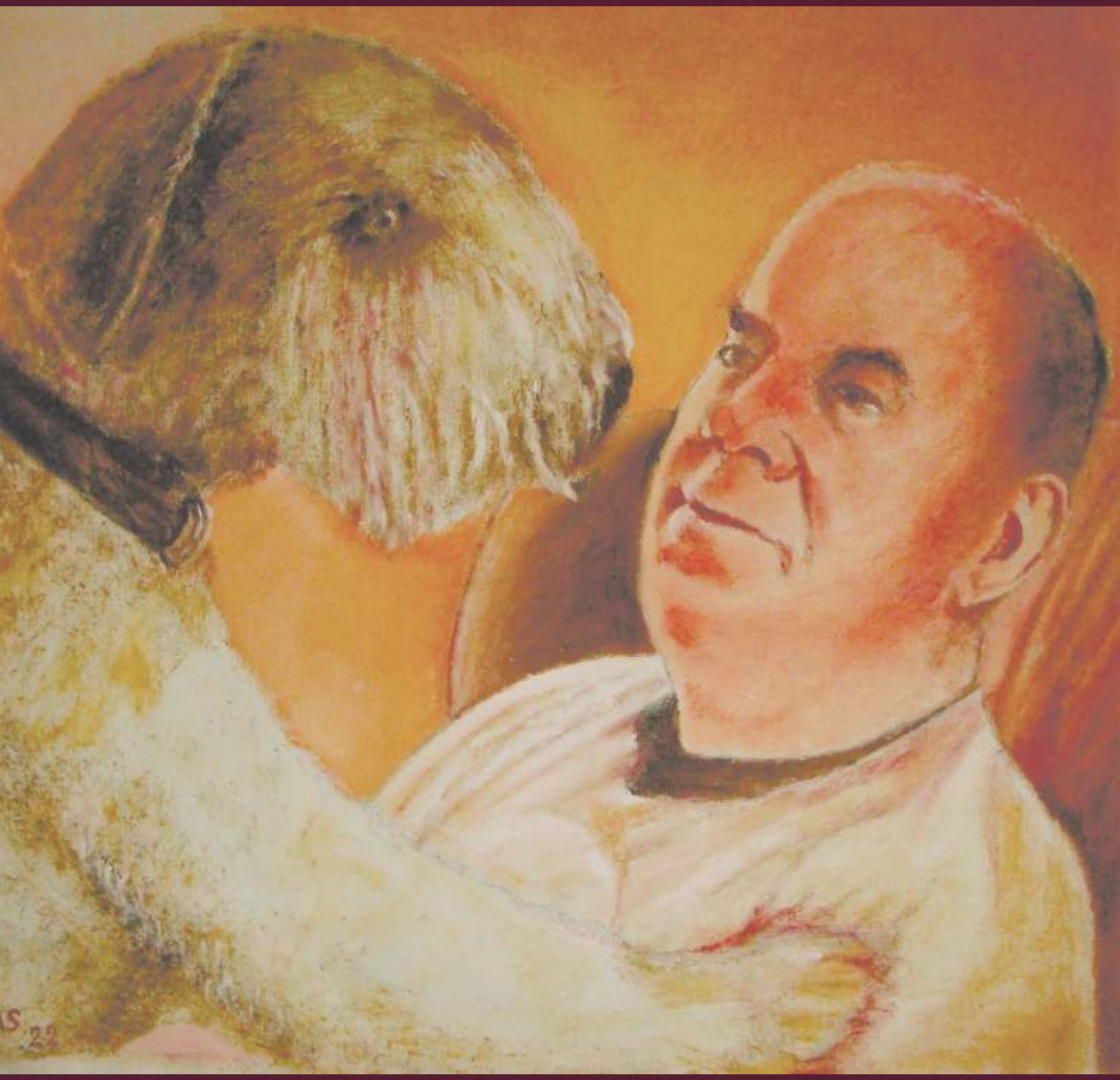

ELVAS 22

VELVAS

VELVAS 19

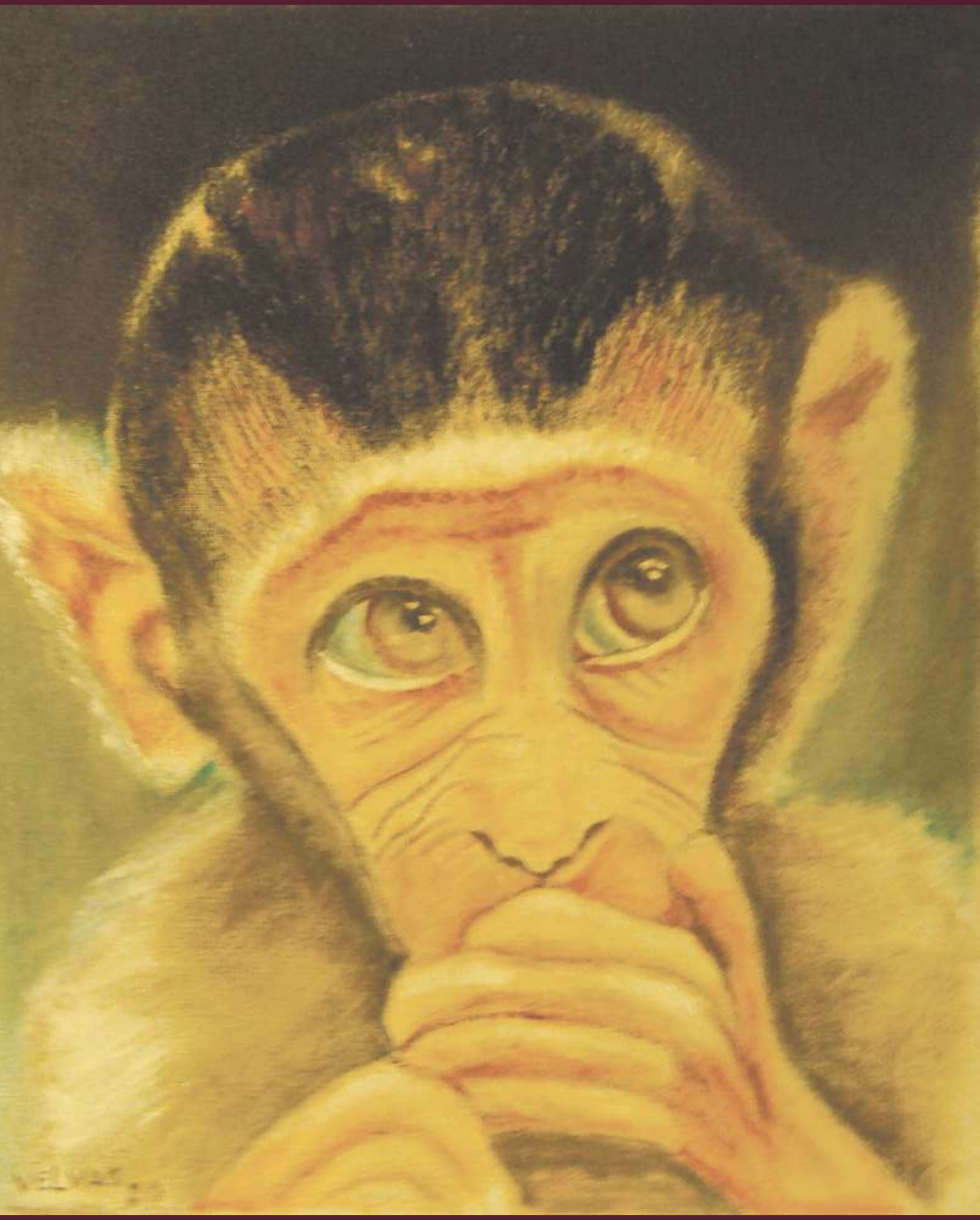

VELVAS 21

VELVAS

VELVAS 22

VELVAS 19

VELVAS 21

VELVAS

VELVAS 21

VELVAS

VELVAS

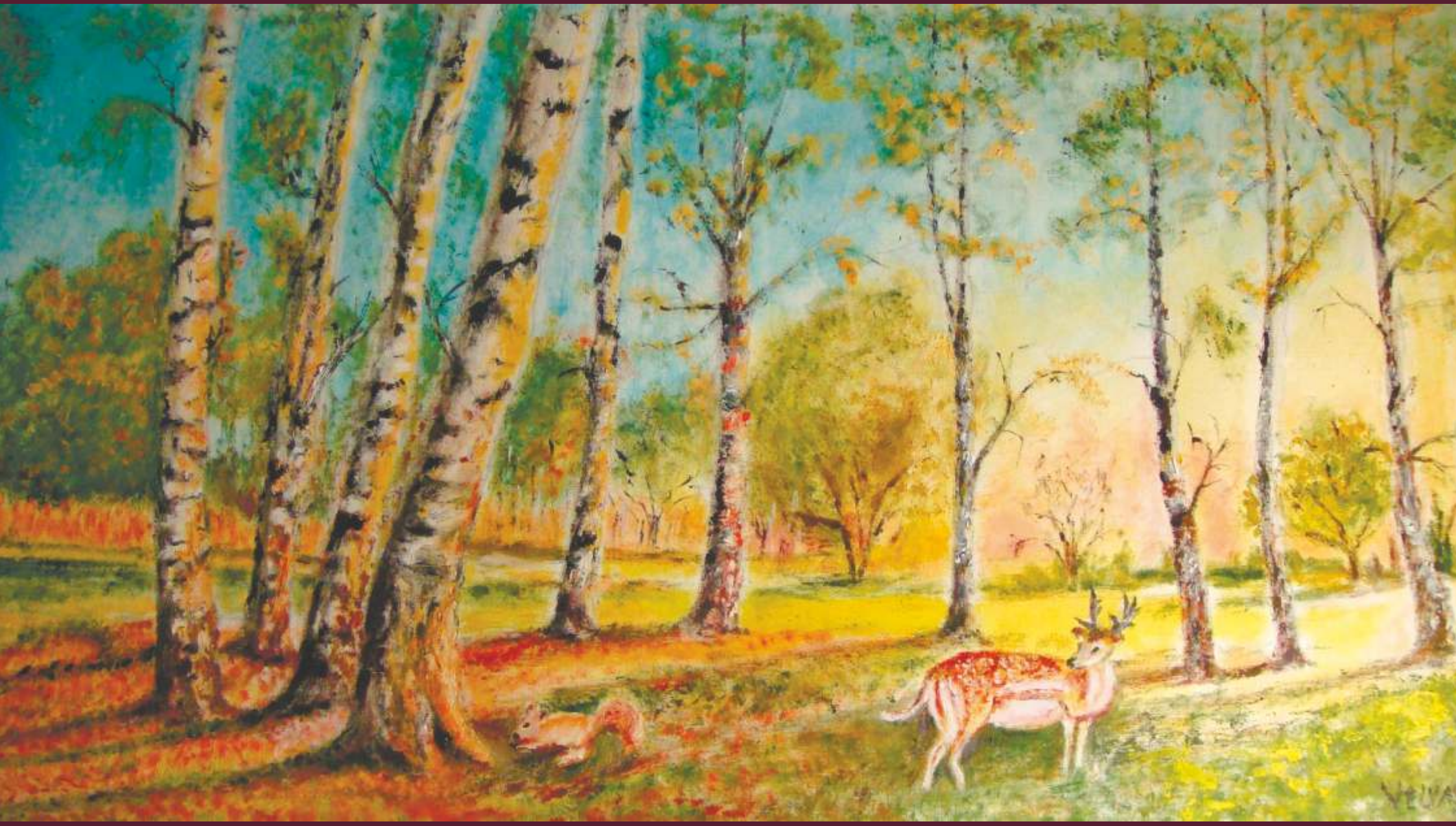

VAS 22

VELVAS

100

АДМИРАЛ МАКАРОВ
767
VELVAS

VELVAS

VELVA

VELVAS 22

VELVAS

VELVASON

VELVAS 23

VELVAS 20

VELYAS 20

VELLAS 20

VEIVA

VELVAS 20

VELVA S 2

VELVAS

VELVAS 21

VELVAS

VELVAS
20

Василий
Данилович Вельган

Оригинал-макет и дизайн обложки: Быкова Е.Э.

Подписано в печать: 15.07.2022 г.
Формат: 60x84 1/8. Усл. печ. л. 23,25
Тираж: 60 экз. Заказ № 2569
Гарнитура: Montserrat

Общество с ограниченной ответственностью «Переплетный Центр»
191121, Санкт-Петербург, пр. Римского-Корсакова, д. 109-111

ISBN 978-5-6048599-1-9